



PRODUKTKATALOG 2024

GESAMTÜBERSICHT



PFLEGEPRODUKTE



REISSFESTE BEKLEIDUNG

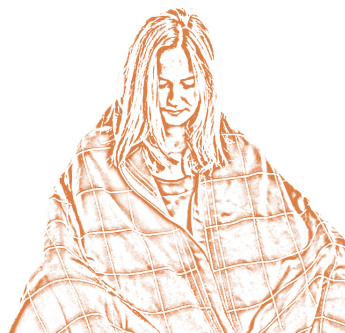

REISSFESTE BETTWAREN



SICHERHEITSPRODUKTE

Vertrieb in Deutschland, Österreich und Schweiz durch:

siNpress® GmbH

Wellingsbüttler Weg 79 | D-22391 Hamburg

☎ +49 40 536 30 788 | 📠 +49 40 600 99 252

info@siNpress.de | www.siNpress.de

siNpress

Willkommen im siNpress® Produktkatalog: Ihr Spezialist für medizinische Hilfsmittel und Schutzkleidung.

siNpress® GmbH bietet eine breite Palette hochwertiger medizinischer Hilfsmittel für Kliniken, Pflegeheime und den privaten Bereich. Unser Sortiment für Bewohner und Patienten umfasst humane Alternativen zur Fixierung bei Demenz, darunter verschiedene Varianten der Pflegedecke sowie reißfeste Bettwaren und Kleidung. Zusätzlich bieten wir BitePRO® Bissfeste Bekleidung zum Schutz des Pflegepersonals vor Kratzern, Quetschungen und Bissen sowie zur Reduzierung des Verletzungsrisikos durch herausforderndes Verhalten.

Unsere Produkte zeichnen sich durch Strapazierfähigkeit und Langlebigkeit aus und sind für den Einsatz in Pflegeeinrichtungen, Kliniken, Wäschereien, Haftanstalten, Psychiatrien und geschlossenen Einrichtungen geeignet.

Der neue Produktkatalog von siNpress®, der aus Innovation, Fachwissen und einem zuverlässigen Partnernetzwerk entstanden ist, präsentiert unser aktuelles Sortiment in vier Teilen. Entdecken Sie vielseitige und kombinierbare Lösungen, die Ihre Anforderungen unterstützen.



PFLEGEPRODUKTE



REISSFESTE BEKLEIDUNG



REISSFESTE BETTWAREN



SICHERHEITSPRODUKTE

Wir legen großen Wert auf Nachhaltigkeit und Zertifizierung. Wir garantieren Zuverlässigkeit, Service und faire Preise.

Bei Fragen zur Qualität und den Preisen unserer Produkte stehen wir Ihnen gerne zur Verfügung.

Mit siNpress® können Sie sich darauf konzentrieren, was wirklich wichtig ist: die Bereitstellung exzellenter Dienstleistungen für diejenigen, die sie am dringendsten benötigen. Willkommen bei siNpress® – für Lebensqualität in jeder Situation!

KATALOGVERZEICHNIS

- 1..... PRODUKTKATALOG PRODUKTE FÜR DIE PFLEGE**
- 2..... PRODUKTKATALOG REISSFESTE UND FLAMMHEMMENDE BEKLEIDUNG**
- 3..... PRODUKTKATALOG REISSFESTE UND FLAMMHEMMENDE BETTWAREN**
- 4..... PRODUKTKATALOG SICHERHEITSPRODUKTE**

Vertrieb in Deutschland, Österreich und Schweiz durch:

siNpress® GmbH

Wellingsbüttler Weg 79 | D-22391 Hamburg

☎ +49 40 536 30 788 | 📠 +49 40 600 99 252

info@siNpress.de | www.siNpress.de

PRODUKTKATALOG 2024

PRODUKTE FÜR DIE PFLEGE



Vertrieb in Deutschland, Österreich und Schweiz durch:

siNpress® GmbH

Wellingsbüttler Weg 79 | D-22391 Hamburg

☎ +49 40 536 30 788 | 📠 +49 40 600 99 252

info@siNpress.de | www.siNpress.de

PRODUKTE FÜR DIE PFLEGE

Unser umfassendes Sortiment an Pflegeprodukten bietet innovative Lösungen, die auf die Bedürfnisse von Menschen mit besonderen Anforderungen zugeschnitten sind.



PFLEGEDECKE



PFLEGESCHLAFSACK



PROTAC® KUGELDECKE™

Im Mittelpunkt unseres Angebots stehen verschiedene Ausführungen der Pflegedecke, die als humane Alternative zur Fixierung bei Demenzpatienten dient. Diese speziell entwickelten Decken bieten Sicherheit und Komfort, ohne die Bewegungsfreiheit einzuschränken.

Darüber hinaus bieten wir den Pflegeschlafsack an, der das Risiko einer Unterkühlung minimiert und somit einen ungestörten und warmen Schlaf gewährleistet. Dies ist besonders wichtig für Menschen, die dazu neigen, sich im Schlaf zu entblößen.

Ein weiteres Highlight unseres Sortiments ist die PROTAC® KUGELDECKE™, ein anerkanntes Hilfs- und Therapiemittel zur sensorischen Integration. Die KUGELDECKE™ ist mit speziellen Kugeln gefüllt, die einen sanften, aber wirkungsvollen Druck ausüben. Dieser Druck kann beruhigend wirken und wird in der Therapie von Kindern, Erwachsenen und Senioren mit sensorischen Verarbeitungsstörungen eingesetzt.

Unsere Pflegeprodukte sind vielseitig einsetzbar und finden ihren Platz in Einrichtungen wie Pflegeheimen, Tagesstätten, Krankenhäusern sowie Aufenthaltsräumen. Sie sind auch ideal für den Einsatz in Privathaushalten, wo sie die Pflege und das Wohlbefinden der Anwender unterstützen.

INHALTSVERZEICHNIS

PFLEGEDECKE

Pflegedecke, eine humane Alternative zu Fixiergurten	2
Handhabung Spannbettlaken-Pflegedecke	3
Handhabung Pflegedecke integriertes System	4
Spannbettlaken-Pflegedecke aus Mikrofaser S254.....	5
Spannbettlaken-Pflegedecke mit KANECARON™-Anteil S254TN	6
Pflegedecke integriertes System aus Mikrofaser S254D	7
Gegenüberstellung Material Pflegedecke	8
Material Mikrofaser	9
Material mit KANECARON™-Anteil	10

PFLEGESCHLAFSACK

Material Mikrofaser	11
Pflegeschlafsack S254D	12

PROTAC® KUGELDECKE™

Was Sie über die PROTAC® Produkte wissen sollten	13
PROTAC® KUGELDECKE™ CLASSIC PR101	14
PROTAC® KUGELDECKE™ FLEXIBLE PR201	15
PROTAC® KUGELDECKE™ GRANULAT PR419	16
PROTAC® KUGELDECKE™ Inkontinenzbezug PR302	17

Vertrieb in Deutschland, Österreich und Schweiz durch:

siNpress® GmbH

Wellingsbüttler Weg 79 | D-22391 Hamburg

☎ +49 40 536 30 788 | ☎ +49 40 600 99 252

✉ info@siNpress.de | www.siNpress.de

PRODUKTKATALOG 2024

PRODUKTE FÜR DIE PFLEGE



PFLEGEDECKE



PFLEGESCHLAFSACK



PROTAC® KUGELDECKE™

Vertrieb in Deutschland, Österreich und Schweiz durch:

siNpress® GmbH

Wellingsbüttler Weg 79 | D-22391 Hamburg

☎ +49 40 536 30 788 | 📠 +49 40 600 99 252

info@siNpress.de | www.siNpress.de

PFLEGEDECKE, EINE HUMANE ALTERNATIVE ZU FIXIERGURTEN

Die Pflegedecke, eine humane Alternative zu Fixiergurten, ist speziell für unruhige und bettlägerige Bewohner geeignet und bietet das ideale Gleichgewicht zwischen Schutz und Bewegungsfreiheit bei hohem Schlaf- und Ruhekomfort unter einer flauschigen Decke aus weichem Mikrofaserstoff oder mit KANECARON™.

Sie beugt Freiliegen vor (keine Unterkühlung), verhindert Kratzen an der Haut, vermeidet eventuelles Verschmieren von Wunden etc. oder das Entfernen von Schutzhose, Dauerkathetern. Die besondere Konstruktion verhindert, dass der Pflegebedürftige unbeabsichtigt aus dem Bett stürzen kann oder beabsichtigt unkontrolliert das Bett verlassen kann.

Die Pflegedecke bietet als humane Alternative zu Fixiergurten mehrere Vorteile:

- ✓ Sicherheit und Bewegungsfreiheit: Die Pflegedecke ermöglicht es den Bewohnern, sich sicher und frei zu bewegen, ohne mit Gurten fixiert zu sein.
- ✓ Schutz ohne Einschränkung: Sie bietet Schutz, ohne die Bewohner unnötig einzuschränken, und fördert so das Selbstwertgefühl und die Aktivität.
- ✓ Komfort: Die Pflegedecken sind oft aus weichem Mikrofaserstoff gefertigt, was einen hohen Schlaf- und Ruhekomfort bietet.
- ✓ Vermeidung von Verletzungen: Im Vergleich zu Fixiergurten, die zu schwerwiegenden Verletzungen führen können, ist die Pflegedecke eine sicherere Option.
- ✓ Schlüssel zur besseren Lebensqualität: Pflegedecken können als nicht-pharmakologische Intervention zur Verbesserung des Wohlbefindens und der Schlafqualität beitragen.
- ✓ Ethische Aspekte: Die Verwendung von Pflegedecken respektiert die persönliche Würde und Freiheit der Bewohner.

Es ist wichtig, dass solche Maßnahmen immer individuell abgewogen und im besten Interesse der pflegebedürftigen Person eingesetzt werden. Die Pflegedecke kann in vielen Fällen eine gute Lösung sein, um die Sicherheit der Bewohner zu gewährleisten, ohne ihre Freiheit unnötig einzuschränken.

Unsere Pflegedecken werden als Alternative zu Fixiergurten vom **AlzheimerForum** benannt. Informationen darüber finden Sie im [Alzheimer Forum](#) von Friedhelm Henke, Anröchte-Berge unter Alternativen zu Fixiergurten beschrieben.



WICHTIGER HINWEIS - BITTE BEACHTEN:

- ✓ Das Pflegedeckenprogramm ist ein Mittel zur humaneren Fixierung anstelle von Fixiergurten.
- ✓ Die Pflegedecke befreit nicht von der Fürsorgepflicht zum Patienten.
- ✓ Diese Produkte dürfen nur durch geschulte Pflegekräfte unter Beachtung der bestehenden Gesetze angewendet werden.
- ✓ Die Bettseitengitter sind stets hoch zu stellen.

Vertrieb in Deutschland, Österreich und Schweiz durch:

siNpress® GmbH

Wellingsbüttler Weg 79 | D-22391 Hamburg

☎ +49 40 536 30 788 | 📠 +49 40 600 99 252

info@siNpress.de | www.siNpress.de

siNpress

HANDHABUNG SPANNBETTLAKEN-PFLEGEDECKE

Für das Pflegepersonal ist die Pflegedecke im Spannbettlaken-System einfach anzubringen:

Die Pflegedecke wird am Fußende um die Matratze gelegt. Der Pflegebedürftige wird in die Liegeposition gebracht und ihm die Pflegedecke über das Nachtgewand angezogen. Anschließend wird die Pflegedecke um die Matratze befestigt. Danach wird sie über den zentralen Reißverschluss von oben nach unten geschlossen. Die 2 kleineren Reißverschlüsse an der Seite sind als Passage für Katheter- oder Infusionsschläuche gedacht.

Der Benutzer liegt wie in einem Schlafsack und hat einen großen Bewegungsspielraum - er nutzt die gesamte Bettfläche ohne Einschränkungen. Er kann sowohl auf dem Rücken als auch auf der Seite liegen, sich aufrichten und die Knie anziehen. Ebenso genießt er volle Bewegungsfreiheit von Armen, Händen und auch im Fußbereich.

Der Pflegebedürftige hat aber erhebliche Hürden, den Hauptreißverschluss zu öffnen. Er ist in der Regel nicht in der Lage, den Reißverschluss vom Fußende her aufzumachen.

Die hochwertigen Markenspiralverschlüsse mit Feststellschieber sind hautfreundlich und verletzungsarm. Sie haben keine Zacken, die verwunden können. Eine große Lasche über dem Mittel-Reißverschluss schützt zudem vor dem Aufscheuern.

SPANNBETTLAKEN-SYSTEM

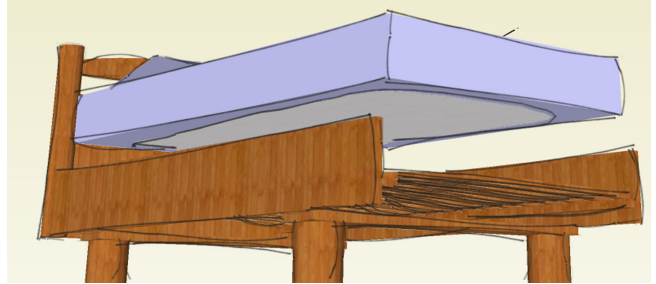

Schutz vor Aufscheuern am Hals mit grosser Lasche über dem Mittel-Reißverschluss



WICHTIGER HINWEIS - BITTE BEACHTEN:

- ✓ Das Pflegedeckenprogramm ist ein Mittel zur humaneren Fixierung anstelle von Fixiergurten.
- ✓ Die Pflegedecke befreit nicht von der Fürsorgepflicht zum Patienten.
- ✓ Diese Produkte dürfen nur durch geschulte Pflegekräfte unter Beachtung der bestehenden Gesetze angewendet werden.
- ✓ Die Bettseitengitter sind stets hoch zu stellen.

Vertrieb in Deutschland, Österreich und Schweiz durch:

siNpress® GmbH

Wellingsbüttler Weg 79 | D-22391 Hamburg

☎ +49 40 536 30 788 | 📠 +49 40 600 99 252

info@siNpress.de | www.siNpress.de

HANDHABUNG PFLEGEDECKE INTEGRIERTES SYSTEM

Für aktivere Pflegebedürftige, welche noch selbständig aufstehen und umher wandern wollen und können, wurde das integrierte Pflegedecken-System entwickelt. Hier wird die Matratze mit der Pflegedecke umschlossen.

Das Pflegepersonal legt zuerst die untere Lage Stoff unter die Matratze. Das Oberteil der Pflegedecke wird am Fußende auf die Matratze platziert. Der Pflegebedürftige wird nun in die Liegeposition gebracht und ihm die Pflegedecke über das Nachtgewand angezogen.

Anschließend wird durch den rundum laufenden zweigeteilten Reißverschluss das Ober- mit dem Unterteil der integrierten Pflegedecke jeweils vom Kopfende her miteinander verbunden. Über den mittigen Haupt-Reißverschluss wird die Pflegedecke geschlossen und kann aber für Supportaufgaben wie Windelwechsel schnell wieder geöffnet werden.

Hier ein Video zur Handhabung des integrierten Pflegedecken-Systems:

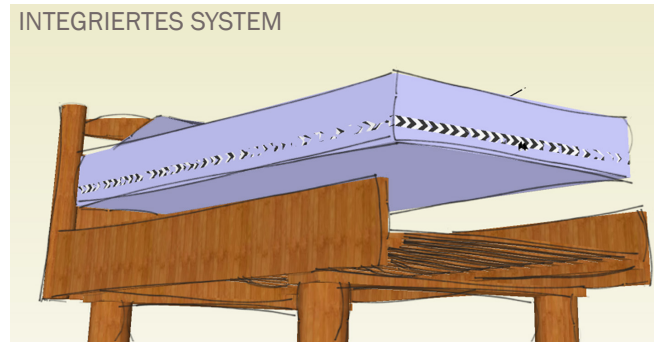

Schutz mit Laschen vor Öffnen und auch vor Verletzungen durch die Reißverschlüsse



siNpress
www.siNpress.de

carecomfort

Integrierte Pflegedecke S254D mit Mittelreißverschluss

Ansehen auf YouTube

Zum Waschen des Pflegedecken-Oberteils kann das Unterteil der integrierten Pflegedecke auch unter der Matratze verbleiben. Wir empfehlen jedoch das Waschen des kompletten integrierten Pflegedecken-Systems bei geschlossenen Reißverschlüssen. Insbesondere sollten die integrierten Pflegedecken komplett gewaschen werden, wenn mehrere Pflegedecken gereinigt werden. Das Oberteil des einen Systems passt nicht zum anderen.

WICHTIGER HINWEIS - BITTE BEACHTEN:

- ✓ Das Pflegedeckenprogramm ist ein Mittel zur humaneren Fixierung anstelle von Fixiergurten.
- ✓ Die Pflegedecke befreit nicht von der Fürsorgepflicht zum Patienten.
- ✓ Diese Produkte dürfen nur durch geschulte Pflegekräfte unter Beachtung der bestehenden Gesetze angewendet werden.
- ✓ Die Bettseitengitter sind stets hoch zu stellen.

Vertrieb in Deutschland, Österreich und Schweiz durch:

siNpress® GmbH

Wellingsbüttler Weg 79 | D-22391 Hamburg

☎ +49 40 536 30 788 | 📠 +49 40 600 99 252

✉ info@siNpress.de | www.siNpress.de

**Produkt: Pflegedecke
Spannbettlaken-System**

Artikel-Nr.: S254



Die Pflegedecke, eine humane Alternative zu Fixiergurten, ist speziell für unruhige und bettlägerige Bewohner geeignet und bietet das ideale Gleichgewicht zwischen Schutz und Bewegungsfreiheit bei hohem Schlaf- und Ruhekomfort unter einer flauschigen Decke aus weichem Mikrofaser Tuch.

Sie beugt Freiliegen vor (keine Unterkühlung), verhindert Kratzen an der Haut, vermeidet eventuelles Verschmieren von Wunden etc. oder das Entfernen von Schutz hose, Dauerkathetern. Die besondere Konstruktion verhindert, dass der Pflegebedürftige unbeabsichtigt aus dem Bett stürzen kann oder beabsichtigt unkontrolliert das Bett verlassen kann.

In vielen Fällen reicht die Pflegedecke, die wie ein Spannbettbezug unter der Matratze befestigt wird, aus.

Merkmale & Vorteile

- ✓ Patient findet ausreichend Platz - keine Bewegungseinschränkung. Er kann sitzen und auch auf der Seite liegen. Patient kann liegend und sitzend angezogen werden.
- ✓ Die Schieber der Reißverschlüsse sind jeweils mit einer mit Druckknöpfen fixierten Lasche bedeckt, um Druckstellen und Hautirritationen zu vermeiden. Damit kann der Patient sich nicht an den kantigen Teilen verletzen, hat aber auch ein kleines zusätzliches Hindernis beim Öffnen des Reißverschlusses. Zusätzlich sind die Reißverschlussenden vom Kopf her und damit von den Händen des Patienten weg, angebracht. Für die Reißverschlüsse werden hochwertige, weiche und extrem stabile Nylon-Reißverschlüsse mit Kunststoffzähnen eingesetzt.
- ✓ Unisex: für Männer und Frauen gleichermaßen geeignet.
- ✓ Die feuerhemmende Funktion ist dauerhaft in der Polyesterfaser verankert.
- ✓ Empfohlen für Hausstaub-Allergiker und Rheumatiker. Der Stoff benötigt sehr kurze Wasch- und Trockenzeiten, einen geringen Wasser- und Waschmittelverbrauch und führt damit zu reduzierten Kosten für den Unterhalt in der Betreuung.
- ✓ Die hydrophilen und antibakteriellen Eigenschaften des Polyestergewebes sorgen dafür, dass der Stoff Schweiß absorbiert und erhöht somit den Komfort für den Benutzer.
- ✓ Produziert nach OEKO-TEX® Standard 100 (Produktklasse II). Die Pflegedecke ist CE-zertifiziert.

Für wen ist dieses Produkt geeignet?

- ✓ Pflegeabteilungen, z.B. bei Demenz,
- ✓ Autismuspflege,
- ✓ Verhaltensgesundheitspflege,
- ✓ Psychiatrische Einrichtungen.



Material

100% Polyester gestrickte Mikrofaser TREVIRA® CS-FR

Feuertest

EN ISO 15025-2016 Abschnitt 5: Zündquelle

kleine offene Flamme und glühende Zigarette

dauerhaft bestanden.

Prüfung der Formstabilität

Hervorragende Ergebnisse erzielt. Konstante Leistung nach 100 Wäschen.

Produktmerkmale

Größe

Einheitsgröße für Matratzen 200 x 90 x 12-15 cm (LxBxH)

Farben

Stahlblau 301 / Graugrün 401

Produziert in

Europa / lieferbar ab Lager Hamburg

Pflege- und Waschinweise

Maschinenwaschbar bis zu 60°C. Das Material ist kochfest, d.h. Waschen ist möglich bis 90°C. Dunkle Farben separat waschen. Nicht mit Weichspüler waschen. Nicht bleichen und nicht in den Trockner geben. Nicht bügeln. Nicht chemisch reinigen. Nutzen Sie das Produkt nicht, wenn es beschädigt ist. Vor Gebrauch stets prüfen. Nicht in kontaminiertem Zustand liegen lassen, sondern sofort waschen. Bei Nichtgebrauch an einem kühlen, trockenen Ort ohne direkte Sonneneinstrahlung aufbewahren. Wir empfehlen, stets die Reißverschlüsse während des Waschens zu schließen und das Produkt wegen der Flusenbildung anderer Wäschestücke separat zu waschen.

Modelle

Pflegedecke Spannbettlakensystem

S254	AA301	BA301	CA401
Größe*	II	II	II
Ärmel	x	✓	x
Farbe	301	301	401
Schulter-Reißverschluss	x	x	✓

* Größe I für kleine Personen, Größe II für normale, große Personen.



Pflegedecke mit Ärmel - S254BA301



Pflegedecke für Kontrakturen - S254CA401



Pflegedecke ohne Ärmel - S254AA301

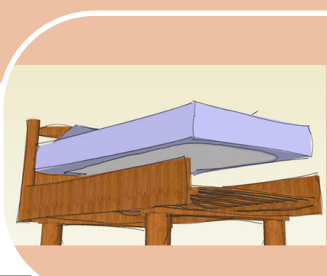

Vertrieb in Deutschland, Österreich und Schweiz durch:

siNpress® GmbH

Wellingsbüttler Weg 79 | D-22391 Hamburg

☎ +49 40 536 30 788 | ☎ +49 40 600 99 252

✉ info@siNpress.de | www.siNpress.de

**Produkt: Pflegedecke
Spannbettlaken-System**

Artikel-Nr.: S254TN



Die Pflegedecke, eine humane Alternative zu Fixiergurten, ist speziell für unruhige und bettlägerige Bewohner geeignet und bietet das ideale Gleichgewicht zwischen Schutz und Bewegungsfreiheit bei hohem Schlaf- und Ruhekomfort unter einer flauschigen Decke aus weichem KANECARON™.

Sie beugt Freiliegen vor (keine Unterkühlung), verhindert Kratzen an der Haut, vermeidet eventuelles Verschmieren von Wunden etc. oder das Entfernen von Schutzhose, Dauerkathetern. Die besondere Konstruktion verhindert, dass der Pflegebedürftige unbeabsichtigt aus dem Bett stürzen kann oder beabsichtigt unkontrolliert das Bett verlassen kann.

In vielen Fällen reicht die Pflegedecke, die wie ein Spannbettbezug unter der Matratze befestigt wird, aus.

Merkmale & Vorteile

- ✓ Patient findet ausreichend Platz - keine Bewegungseinschränkung. Er kann sitzen und auch auf der Seite liegen. Patient kann liegend und sitzend angezogen werden.
- ✓ Die Schieber der Reißverschlüsse sind jeweils mit einer mit Druckknöpfen fixierten Lasche bedeckt, um Druckstellen und Hautirritationen zu vermeiden. Damit kann der Patient sich nicht an den kantigen Teilen verletzen, hat aber auch ein kleines zusätzliches Hindernis beim Öffnen des Reißverschlusses. Zusätzlich sind die Reißverschlussenden vom Kopf her und damit von den Händen des Patienten weg, angebracht.
- ✓ Für die Reißverschlüsse werden hochwertige, weiche und extrem stabile Nylon-Reißverschlüsse mit Kunststoffzähnen eingesetzt.
- ✓ Unisex: für Männer und Frauen gleichermaßen geeignet.
- ✓ Die feuerhemmende Funktion ist dauerhaft in der Polyesterfaser verankert.
- ✓ Empfohlen für Hausstaub-Allergiker und Rheumatiker. Der Stoff benötigt sehr kurze Wasch- und Trockenzeiten, einen geringen Wasser- und Waschmittelverbrauch und führt damit zu reduzierten Kosten für den Unterhalt in der Betreuung.
- ✓ Die hydrophilen und antibakteriellen Eigenschaften des Polyestergewebes sorgen dafür, dass der Stoff Schweiß absorbiert und erhöht somit den Komfort für den Benutzer.
- ✓ Produziert nach OEKO-TEX® Standard 100 (Produktklasse II).

Für wen ist dieses Produkt geeignet?

- ✓ Pflegeabteilungen, z.B. bei Demenz,
- ✓ Autismuspflege,
- ✓ Verhaltensgesundheitspflege,
- ✓ Psychiatrische Einrichtungen.



Material

45 % KANECARON™ Sby/Viskose - 25 % PES, 30 % PES-Füllung

Feuertest

EN ISO 15025-2016
Abschnitt 5: Zündquelle

kleine offene Flamme und glühende Zigarette
dauerhaft bestanden.

Prüfung der Formstabilität

Hervorragende Ergebnisse erzielt. Konstante Leistung nach 50 Wäschen.

Produktmerkmale

Größe	II - Einheitsgröße für Matratzen 200/210 x 80/90 x 12 cm (LxBxH) - für normale und große Personen
Farben	Wollweiss 101
Produziert in	Europa / lieferbar ab Lager Hamburg

Pflege- und Waschinweise

Maschinenwaschbar bis zu 60°C im Schongang. Dunkle Farben separat waschen. Nicht mit Weichspüler waschen. Nicht bleichen und trocknen nur im Schongang. Nicht bügeln. Trocken reinigen möglich. Nutzen Sie das Produkt nicht, wenn es beschädigt ist. Vor Gebrauch stets prüfen. Nicht in kontaminiertem Zustand liegen lassen, sondern sofort waschen. Bei Nichtgebrauch an einem kühlen, trockenen Ort ohne direkte Sonneneinstrahlung aufbewahren. Wir empfehlen, stets die Reißverschlüsse während des Waschens zu schließen und das Produkt wegen der Flusenbildung anderer Wäschestücke separat zu waschen.



Modelle

Pflegedecke Spannbettlakensystem

S254TN	101
Ärmel	x
Farbe	101
Schulter-Reißverschluss	x



Mittel-Reißverschluss



Katheter-Reißverschluss

Vertrieb in Deutschland, Österreich und Schweiz durch:

siNpress® GmbH

Wellingsbüttler Weg 79 | D-22391 Hamburg

☎ +49 40 536 30 788 | ☎ +49 40 600 99 252

✉ info@siNpress.de | www.siNpress.de

**Produkt: Pflegedecke
integriertes System**

Artikel-Nr.: S254D



Die Pflegedecke, eine humane Alternative zu Fixiergurten, ist speziell für unruhige und bettlägerige Bewohner geeignet und bietet das ideale Gleichgewicht zwischen Schutz und Bewegungsfreiheit bei hohem Schlaf- und Ruhekomfort unter einer flauschigen Decke aus weichem Mikrofaser Tuch.

Sie beugt Freiliegen vor (keine Unterkühlung), verhindert Kratzen an der Haut, vermeidet eventuelles Verschmieren von Wunden etc. oder das Entfernen von Schutz hose, Dauerkathetern. Die besondere Konstruktion verhindert, dass der Pflegebedürftige unbeabsichtigt aus dem Bett stürzen kann oder beabsichtigt unkontrolliert das Bett verlassen kann.

Die Modelle des integrierten Pflegedecken-Systems werden durch einen umlaufenden Reißverschluss am unter der Matratze befindlichen Teil mit dem oberen Teil verbunden.

Merkmale & Vorteile

- ✓ Patient findet ausreichend Platz - keine Bewegungseinschränkung. Er kann sitzen und auch auf der Seite liegen. Patient kann liegend und sitzend angezogen werden.
- ✓ Die Schieber der Reißverschlüsse sind jeweils mit einer mit Druckknöpfen fixierten Lasche bedeckt, um Druckstellen und Hautirritationen zu vermeiden. Damit kann der Patient sich nicht an den kantigen Teilen verletzen, hat aber auch ein kleines zusätzliches Hindernis beim Öffnen des Reißverschlusses. Zusätzlich sind die Reißverschlussenden vom Kopf her und damit von den Händen des Patienten weg, angebracht. Für die Reißverschlüsse werden hochwertige, weiche und extrem stabile Nylon-Reißverschlüsse mit Kunststoffzähnen eingesetzt.
- ✓ Unisex: für Männer und Frauen gleichermaßen geeignet.
- ✓ Die feuerhemmende Funktion ist dauerhaft in der Polyesterfaser verankert.
- ✓ Empfohlen für Hausstaub-Allergiker und Rheumatiker. Der Stoff benötigt sehr kurze Wasch- und Trockenzeiten, einen geringen Wasser- und Waschmittelverbrauch und führt damit zu reduzierten Kosten für den Unterhalt in der Betreuung.
- ✓ Die hydrophilen und antibakteriellen Eigenschaften des Polyestergewebes sorgen dafür, dass der Stoff Schweiß absorbiert und erhöht somit den Komfort für den Benutzer.
- ✓ Produziert nach OEKO-TEX® Standard 100 (Produktklasse II). Die Pflegedecke ist CE-zertifiziert.

Für wen ist dieses Produkt geeignet?

- ✓ Pflegeabteilungen, z.B. bei Demenz,
- ✓ Autismuspflege,
- ✓ Verhaltensgesundheitspflege,
- ✓ Psychiatrische Einrichtungen.

Material

100% Polyester
gestrickte Mikrofaser
TREVIRA® CS-FR

Feuertest

EN ISO 15025-2016
Abschnitt 5: Zündquelle

kleine offene
Flamme und
glühende Zigarette

dauerhaft
bestanden.

Prüfung der
Formstabilität

Hervorragende Ergebnisse erzielt.
Konstante Leistung nach 100 Wäschen.

Produktmerkmale

Größen

Einheitsgrößen für Matratzen 200 x 90 x 12-20 cm (LxBxH)

Farben

Stahlblau 301 / Graugrün 401

Produziert in

Europa / lieferbar ab Lager Hamburg

**Pflege- und
Waschhinweise**

Maschinenwaschbar bis zu 60°C. Das Material ist kochfest, d.h. Waschen ist möglich bis 90°C. Dunkle Farben separat waschen. Nicht mit Weichspüler waschen. Nicht bleichen und nicht in den Trockner geben. Nicht bügeln. Nicht chemisch reinigen. Nutzen Sie das Produkt nicht, wenn es beschädigt ist. Vor Gebrauch stets prüfen. Nicht in kontaminiertem Zustand liegen lassen, sondern sofort waschen. Bei Nichtgebrauch an einem kühlen, trockenen Ort ohne direkte Sonneneinstrahlung aufbewahren. Wir empfehlen, stets die Reißverschlüsse während des Waschens zu schließen und das Produkt wegen der Flusenbildung anderer Wäschestücke separat zu waschen.

Modelle

Pflegedecke Integriertes System

S254	DA301	DA401	DC401	DD301	DD401	DE301	DE401
Größe	II	I	II	II	I	II	I
Ärmel	✓	✓	x	x	x	✓	✓
Farbe	301	401	401	301	401	301	401
Schulter-Reißverschluss	x	x	✓	x	x	x	x
Wechseldruckmatratze	x	x	x	x	x	✓	✓

* Größe I für kleine Personen (Kinder), Größe II für normale und große Personen.



Pflegedecke mit Ärmel - S254DA301



Pflegedecke für Kontrakturen - S254DC401



Pflegedecke ohne Ärmel - S254DD301

Vertrieb in Deutschland, Österreich und Schweiz durch:



siNpress® GmbH

Wellingsbüttler Weg 79 | D-22391 Hamburg

☎ +49 40 536 30 788 | ☎ +49 40 600 99 252

✉ info@siNpress.de | www.siNpress.de

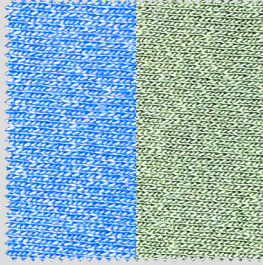
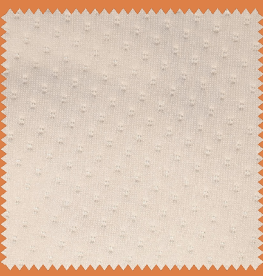
GEGENÜBERSTELLUNG MATERIAL PFLEGEDECKE

Eigenschaft	Produkt
	<div style="display: flex; justify-content: space-around;"> <div style="text-align: center;"> <p>AM BELIEBTESTEN</p>  <p>MIKROFASER</p> </div> <div style="text-align: center;">  <p>MIT KANECARON™</p> </div> </div>
Farben	<div style="display: flex; justify-content: space-around;"> <div style="text-align: center;"> <p>stahlblau graugrün</p> </div> <div style="text-align: center;"> <p>wollweiß</p> </div> </div>
Material	<div style="display: flex; justify-content: space-around;"> <div style="text-align: center;"> <p>TREVIRA® CS-FR 100 % Polyester</p> </div> <div style="text-align: center;"> <p>45 % KANECARON™ Sby/Viskose - 25 % PES, 30 % PES-Füllung</p> </div> </div>
Grammatur	<div style="display: flex; justify-content: space-around;"> <div style="text-align: center;"> <p>k. A.</p> </div> <div style="text-align: center;"> <p>300 - 320 g/m²</p> </div> </div>
Flammhemmend	<div style="display: flex; justify-content: space-around;"> <div style="text-align: center;"> <p>ja, dauerhaft in der Faser DIN 4102, Klasse B1</p> </div> <div style="text-align: center;"> <p>ja, dauerhaft in der Faser</p> </div> </div>
Produziert nach OEKO-TEX® Standard 100	<div style="display: flex; justify-content: space-around;"> <div style="text-align: center;"> <p>ja</p> </div> <div style="text-align: center;"> <p>ja</p> </div> </div>
CE-Zertifizierung	<div style="display: flex; justify-content: space-around;"> <div style="text-align: center;"> <p>ja</p> </div> <div style="text-align: center;"> <p>nein</p> </div> </div>
Pflege- und Waschinweise	<div style="display: flex; justify-content: space-around;"> <div style="text-align: center;"> <p>empfohlen bei 60° C, kochfest bis 90° C</p>  </div> <div style="text-align: center;"> <p>bis 60° C im Schongang</p>  </div> </div>

MATERIAL MIKROFASER

Das Material der Pflegedecke besteht aus einer hautsympathischen, atmungsaktiven und hochwertig gestrickten Mikrofaser aus 100% Polyester; zertifiziert nach Öko-Tex Standard 100. Der Stoff ist dauerhaft kuschelweich und flauschig, selbstglättend, leicht und elastisch. Auch nach oftmaligem Waschen bleibt er fusselfrei und formbeständig, robust und dabei langlebig in seiner Farbbrillanz und Lichtechtheit. Er bietet die perfekte Balance zwischen Funktion, Optik und Komfort.

Durch eine gezielte Modifikation des Polyester-Moleküls ist der Stoff permanent feuerhemmend und schwer entflammbar. Diese Eigenschaft geht selbst durch Gebrauch, Wäsche und Alterung nicht verloren. Nach einem Brandfall gibt es kein Nachglimmen und nur sehr geringe Rauchgasentwicklung. Der Stoff wurde in einer Vielzahl nationaler und internationaler Brandschutz-Prüfverfahren getestet und zertifiziert.

Aufgrund der besonderen Materialeigenschaften kann die Pflegedecke auch Hausstauballergikern und Rheumatikern empfohlen werden. Die Pflegedecke ist CE-zertifiziert.

Grundsätzlich kann die Pflegedecke in den folgenden Farben geliefert werden.

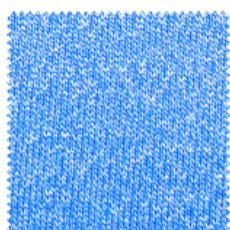

301 stahlblau



401 graugrün

PRODUKTMERKMALE

Material	100% Polyester TREVIRA® CS-FR	
Farbe	Stahlblau / Graugrün	
Lieferbar	ab Lager Hamburg	
Produziert	in Europa	
Feuertest EN ISO 15025-2016 Abschnitt 5: Zündquelle	kleine offene Flamme und glühende Zigarette	dauerhaft bestanden, da Teil der Faser

Prüfung der Formstabilität: Hervorragende Ergebnisse erzielt. Konstante Leistung nach 100 Wäschen.

Pflege- und Waschinweise: Separates Waschen mit geschlossenen Reißverschlüssen und geringer Desinfektionswaschmittelzugabe bei niedriger Temperatur von 60° C in der Waschmaschine. Das Produkt wegen der Flusenbildung anderer Wäschestücke separat waschen.



Grundsätzlich ist das Material kochfest, d.h. Waschen ist bis 90° C möglich. Der Stoff ist bügelfrei und sollte nicht im Trockner getrocknet werden. Eine Trocknernutzung ist zwar möglich, aber nicht erforderlich. Wenn doch notwendig: Schonendere Behandlungsart mit reduzierter thermischer Belastung (Temperatur 60° C) und kürzerer Behandlungsdauer wählen.

HINWEIS: Der Einsatz von Weichspülern zerstört die Materialeigenschaften. Nutzen Sie das Produkt nicht, wenn es beschädigt ist. Vor Gebrauch stets prüfen. Nicht in kontaminiertem Zustand liegen lassen, sondern sofort waschen. Bei Nichtgebrauch an einem kühlen, trockenen Ort ohne direkte Sonneneinstrahlung aufbewahren.

Vertrieb in Deutschland, Österreich und Schweiz durch:

siNpress® GmbH

Wellingsbüttler Weg 79 | D-22391 Hamburg

+49 40 536 30 788 | +49 40 600 99 252

info@siNpress.de | www.siNpress.de

MATERIAL MIT KANECARON™-ANTEIL

KANECARON™ ist eine Modacrylfaser, die durch Copolymerisation von Acrylnitril und Vinylchlorid hergestellt wird.

Einst als Öko-Alternative zu Pelz entwickelt, hat KANECARON™ inzwischen seinen Weg in viele Textilanwendungen gefunden. Diese reichen von Kuschtieren, Füllungen für Bettdecken bis hin zu Heimtextilien, bei denen die Sicherheit zu berücksichtigen ist. KANECARON™ ist weich und nimmt Feuchtigkeit auf.

KANECARON™ enthält Vinylchlorid, das eine hervorragende Flammhemmung aufweist, und das Material selbst ist flammhemmend. Daher verschlechtert sich die Flammhemmung nicht aufgrund des Waschens. Auch wenn die Feuerquelle entfernt wird, brennt der Stoff nicht, sondern erlischt selbst.

Das Gewebe wird in den Niederlanden gestrickt.

Aufgrund der besonderen Materialeigenschaften kann die Pflegedecke auch Hausstauballergikern und Rheumatikern empfohlen werden.

Grundsätzlich kann die Pflegedecke in der folgenden Farbe geliefert werden.



101 wollweiss

PRODUKTMERKMALE

Material 45 % KANECARON™ Sby/Viskose – 25 % PES, 30 % PES-Füllung

Farbe Wollweiss

Lieferbar ab Lager Hamburg

Produziert in den Niederlanden

Feuertest EN ISO 15025-2016 Abschnitt 5: Zündquelle kleine offene Flamme und glühende Zigarette dauerhaft bestanden, da Teil der Faser

Prüfung der Formstabilität Hervorragende Ergebnisse erzielt. Konstante Leistung nach 100 Wäschen.

Pflege- und Waschinweise Separates Waschen mit geschlossenen Reißverschlüssen und geringer Desinfektionswaschmittelzugabe bei niedriger Temperatur von 60° C im Schongang in der Waschmaschine. Das Produkt wegen der Flusenbildung anderer Wäschestücke separat waschen.



Der Stoff sollte im Trockner nur im Schongang getrocknet werden. Schonendere Behandlungsart mit reduzierter thermischer Belastung (Temperatur 60° C) und kürzerer Behandlungsdauer wählen.

HINWEIS: Der Einsatz von Weichspülern zerstört die Materialeigenschaften.

Nutzen Sie das Produkt nicht, wenn es beschädigt ist. Vor Gebrauch stets prüfen. Nicht in kontaminiertem Zustand liegen lassen, sondern sofort waschen. Bei Nichtgebrauch an einem kühlen, trockenen Ort ohne direkte Sonneneinstrahlung aufbewahren.

Vertrieb in Deutschland, Österreich und Schweiz durch:

siNpress® GmbH

Wellingsbüttler Weg 79 | D-22391 Hamburg

☎ +49 40 536 30 788 | 📠 +49 40 600 99 252

✉ info@siNpress.de | www.siNpress.de

PRODUKTKATALOG 2024

PRODUKTE FÜR DIE PFLEGE



PFLEGEDECKE



PFLEGESCHLAFSACK



PROTAC® KUGELDECKE™

Vertrieb in Deutschland, Österreich und Schweiz durch:

siNpress® GmbH

Wellingsbüttler Weg 79 | D-22391 Hamburg

☎ +49 40 536 30 788 | 📠 +49 40 600 99 252

info@siNpress.de | www.siNpress.de

MATERIAL MIKROFASER

Das Material der Pflegedecke besteht aus einer hautsympathischen, atmungsaktiven und hochwertig gestrickten Mikrofaser aus 100% Polyester; zertifiziert nach Öko-Tex Standard 100. Der Stoff ist dauerhaft kuschelweich und flauschig, selbstglättend, leicht und elastisch. Auch nach oftmaligem Waschen bleibt er fusselfrei und formbeständig, robust und dabei langlebig in seiner Farbbrillanz und Lichtechtheit. Er bietet die perfekte Balance zwischen Funktion, Optik und Komfort.

Durch eine gezielte Modifikation des Polyester-Moleküls ist der Stoff permanent feuerhemmend und schwer entflammbar. Diese Eigenschaft geht selbst durch Gebrauch, Wäsche und Alterung nicht verloren. Nach einem Brandfall gibt es kein Nachglimmen und nur sehr geringe Rauchgasentwicklung. Der Stoff wurde in einer Vielzahl nationaler und internationaler Brandschutz-Prüfverfahren getestet und zertifiziert.

Aufgrund der besonderen Materialeigenschaften kann die Pflegedecke auch Hausstauballergikern und Rheumatikern empfohlen werden. Die Pflegedecke ist CE-zertifiziert.

Grundsätzlich kann der Pflegeschlafsack in der folgenden Farbe geliefert werden.

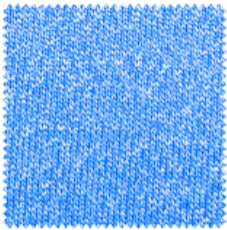

301 stahlblau

PRODUKTMERKMALE

Material	100% Polyester TREVIRA® CS-FR	
Farbe	Stahlblau	
Lieferbar	ab Lager Hamburg	
Produziert	in Europa	
Feuertest EN ISO 15025-2016 Abschnitt 5: Zündquelle	kleine offene Flamme und glühende Zigarette	dauerhaft bestanden, da Teil der Faser
Prüfung der Formstabilität	Hervorragende Ergebnisse erzielt. Konstante Leistung nach 100 Wäschen.	
Pflege- und Waschhinweise	<p>Separates Waschen mit geschlossenen Reißverschlüssen und geringer Desinfektionswaschmittelzugabe bei niedriger Temperatur von 60° C in der Waschmaschine. Das Produkt wegen der Flusenbildung anderer Wäschestücke separat waschen.</p> <p>Grundsätzlich ist das Material kochfest, d.h. Waschen ist bis 90° C möglich. Der Stoff ist bügelfrei und sollte nicht im Trockner getrocknet werden. Eine Trocknernutzung ist zwar möglich, aber nicht erforderlich. Wenn doch notwendig: Schonendere Behandlungsart mit reduzierter thermischer Belastung (Temperatur 60° C) und kürzerer Behandlungsdauer wählen.</p> <p>HINWEIS: Der Einsatz von Weichspülern zerstört die Materialeigenschaften.</p> <p>Nutzen Sie das Produkt nicht, wenn es beschädigt ist. Vor Gebrauch stets prüfen. Nicht in kontaminiertem Zustand liegen lassen, sondern sofort waschen. Bei Nichtgebrauch an einem kühlen, trockenen Ort ohne direkte Sonneneinstrahlung aufbewahren.</p>	



Vertrieb in Deutschland, Österreich und Schweiz durch:

siNpress® GmbH

Wellingsbüttler Weg 79 | D-22391 Hamburg

+49 40 536 30 788 | +49 40 600 99 252

info@siNpress.de | www.siNpress.de

Produkt: Pflege-Schlafsack

Artikel-Nr.: S305



Der leichte, feuerhemmende Pflegeschlafsack ist speziell für unruhige und bettlägerige Bewohner geeignet und bietet die ideale Balance zwischen Schutz und Bewegungsfreiheit mit hohem Schlaf- und Ruhekomfort unter einer flauschigen Decke aus weichem Mikrofaserstoff.

Er verhindert das Freiliegen (keine Unterkühlung), das Kratzen an der Haut, das Verschmieren von Wunden etc. oder das Entfernen von Schutzhöschchen, Dauerkathetern. Die besondere Konstruktion verhindert, dass der Pflegebedürftige unbeabsichtigt aus dem Bett fallen oder beabsichtigt unkontrolliert das Bett verlassen kann.

Merkmale & Vorteile

- ✓ Der Pflegeschlafsack ist sehr benutzerfreundlich.
- ✓ Weite, bequeme Oberteile im T-Shirt-Format und lange seitliche Reißverschlüsse erleichtern das Anziehen des Schlafsacks.
- ✓ Sicherungen an den Reißverschlüssen.
- ✓ Volle Bewegungsfreiheit für den Patienten.
- ✓ Patient liegt warm und ist zugedeckt. Selbstständiges Ausziehen und damit verbundenes Auskühlen des Patienten kann vermieden werden.
- ✓ Am Rücken kann mit einem Gurt der Pflegeschlafsack am Bett fixiert werden.
- ✓ Keine Fixierung. Schlafsack wird gerne bei der Pflege von Demenzkranken eingesetzt.
- ✓ Spart Pflegezeit.
- ✓ Einheitsgröße und Unisex: für Männer und Frauen gleichermaßen geeignet.
- ✓ Die feuerhemmende Funktion ist dauerhaft in der Polyesterfaser verankert.
- ✓ Empfohlen für Hausstaub-Allergiker und Rheumatiker. Der Stoff benötigt sehr kurze Wasch- und Trockenzeiten, einen geringen Wasser- und Waschmittelverbrauch und führt damit zu reduzierten Kosten für den Unterhalt in der Betreuung.
- ✓ Die hydrophilen und antibakteriellen Eigenschaften des Polyestergewebes sorgen dafür, dass der Stoff Schweiß absorbiert und erhöht somit den Komfort für den Benutzer.
- ✓ Produziert nach OEKO-TEX® Standard 100 (Produktklasse II). Die Pflegedecke ist CE-zertifiziert.

Für wen ist dieses Produkt geeignet?

- ✓ Pflegeabteilungen, z.B. bei Demenz,
- ✓ Autismuspflege,
- ✓ Verhaltensgesundheitspflege,
- ✓ Psychiatrische Einrichtungen.

Material

100% Polyester gestrickte Mikrofaser TREVIRA® CS-FR

Feuertest

EN ISO 15025-2016 Abschnitt 5: Zündquelle

kleine offene Flamme und glühende Zigarette dauerhaft bestanden.

Prüfung der Formstabilität

Hervorragende Ergebnisse erzielt. Konstante Leistung nach 100 Wäschen.

Produktmerkmale

Größen

Einheitsgröße 190 x 70 cm

Farben

Stahlblau 301

Produziert in

Europa / lieferbar ab Lager Hamburg

Pflege- und Waschinweise

Maschinenwaschbar bis zu 60°C. Das Material ist kochfest, d.h. Waschen ist möglich bis 90°C. Dunkle Farben separat waschen. Nicht mit Weichspüler waschen. Nicht bleichen und nicht in den Trockner geben. Nicht bügeln. Nicht chemisch reinigen. Nutzen Sie das Produkt nicht, wenn es beschädigt ist. Vor Gebrauch stets prüfen. Nicht in kontaminiertem Zustand liegen lassen, sondern sofort waschen. Bei Nichtgebrauch an einem kühlen, trockenen Ort ohne direkte Sonneneinstrahlung aufbewahren. Wir empfehlen, stets die Reißverschlüsse während des Waschens zu schließen und das Produkt wegen der Flusenbildung anderer Wäschestücke separat zu waschen.



Modelle

Pflegeschlafsack

S305	AA301	BA301
Größe	II	II
Ärmel	x	✓
Farbe	301	301

* Größe II für normale und große Personen.



Pflegeschlafsack ohne Ärmel - S305AA301



Pflegeschlafsack mit Ärmel - S305BA301



Vertrieb in Deutschland, Österreich und Schweiz durch:

siNpress® GmbH

Wellingsbüttler Weg 79 | D-22391 Hamburg

☎ +49 40 536 30 788 | ☎ +49 40 600 99 252

✉ info@siNpress.de | www.siNpress.de

PRODUKTKATALOG 2024

PRODUKTE FÜR DIE PFLEGE



PFLEGEDECKE



PFLEGESCHLAFSACK



PROTAC® KUGELDECKE™

Vertrieb in Deutschland, Österreich und Schweiz durch:

siNpress® GmbH

Wellingsbüttler Weg 79 | D-22391 Hamburg

☎ +49 40 536 30 788 | 📠 +49 40 600 99 252

info@siNpress.de | www.siNpress.de

Was Sie über die PROTAC® Produkte wissen sollten

PROTAC®
INTEGRATING SENSES

Die PROTAC® KUGELDECKE™ ist ein Hilfs- und Therapiemittel zur sensorischen Integration für Kinder, Erwachsene und Senioren. Die Schwere der Decke gibt dem Körper das Signal, zur Ruhe zu kommen.

Alle PROTAC® Produkte enthalten Kunststoffkugeln, die durch tiefen Druck den Tastsinn, die sensorische Stimulation und die Tiefensensibilität aktivieren.

Die PROTAC® KUGELDECKE™ ist eine Gewichtsdecke, die die Wahrnehmung des Körpers und seiner Grenzen verbessert und ein Gefühl der Geborgenheit vermittelt. Das Wirkungsprinzip der KUGELDECKE™ besteht darin, dass die Kugeln in der Decke punktuell Druck auf den Körper ausüben und durch die gesamte Schwere der Bettdecke sowohl die Oberflächen- als auch die Tiefensensibilität stimuliert werden. Es entsteht ein großflächiger, angenehmer Druck auf den Körper, der beruhigend und ordnend wirkt. Der starke Berührungszreiz steigert die Körperwahrnehmung und bringt Entspannung, die viele Kinder und Erwachsene mit sensorischen Verarbeitungsstörungen suchen.

PFLEGE UND THERAPIE

Die PROTAC® KUGELDECKE™ ist eine wertvolle Ergänzung in Pflege und Therapie und wird erfolgreich in Pflege- und Therapiekonzepte wie Bobath, Basale Stimulation® und Kinästhetik® integriert. Im Pflegealltag bietet sie vielfältige Möglichkeiten, die Wahrnehmungsfähigkeit der Patienten anzuregen, zu unterstützen und zu fördern, um z.B. Sicherheit zu vermitteln, innere Unruhe und Ängste abzubauen.

Die KUGELDECKE™ bietet vielfältige Einsatzmöglichkeiten für alle Menschen mit verminderter Körperwahrnehmung, körperlicher und psychischer Unruhe. Sie kann wie eine normale Bettdecke verwendet werden. Sie hilft und unterstützt auch zeitweise während des Tages oder am Abend, um zur Ruhe zu kommen.

ANWENDUNGSBEISPIELE DER PROTAC® PRODUKTE

ADHS • Angstzustände • Anorexie • Autismus • Cerebral-Parese • Chorea Huntington (Veitstanz) • Chronische Schmerzen • Demenz • Depression • Entwicklungsstörungen • Hyperaktivität • Multiple Sklerose • Neurologische Erkrankungen • Parkinson • Psychosen • Rauschmittelkonsum • Schädel-Hirn-Traumen • Schlafstörungen • Schlaganfall • Stress • Tourette-Syndrom • Wahrnehmungsstörungen • u.a.

Die PROTAC® Produkte können in Heimen, Wohnungen, Tagesstätten, Krankenhäusern, Aufenthaltsräumen und Privaträumen eingesetzt werden. In Schulen kann die PROTAC® KUGELDECKE™ z.B. in Klassenzimmern und Gemeinschaftsräumen verwendet werden. In Privathäusern kann die PROTAC® KUGELDECKE™ z.B. im Schlafzimmer und im Wohnzimmer benutzt werden.

VON FACHLEUTEN EMPFOHLEN

Pflegepersonal, Mediziner, Therapeuten und Eltern empfehlen die PROTAC® KUGELDECKE™. Die Decke mildert Hyperaktivität und Stress und wirkt sich positiv auf die sensorische Integration und die Motorik des Benutzers aus.

Vertrieb in Deutschland, Österreich und Schweiz durch:

siNpress® GmbH

Wellingsbüttler Weg 79 | D-22391 Hamburg

☎ +49 40 536 30 788 | 📠 +49 40 600 99 252

info@siNpress.de | www.siNpress.de

siNpress

Produkt: PROTAC® KUGELDECKE™ CLASSIC

Artikel-Nr.: PR101



Alle PROTAC® Produkte enthalten Kunststoffkugeln, die durch tiefen Druck den Tastsinn, die sensorische Stimulation und die Tiefensensibilität aktivieren.

Die PROTAC® KUGELDECKE™ CLASSIC ist die originale PROTAC® KUGELDECKE™ mit geräuscharmen 50 mm Kunststoffkugeln.

Die CLASSIC Serie eignet sich besonders für Personen, die variierende sensorische Eindrücke benötigen, um sich selbst wahrzunehmen und zur Ruhe zu kommen.

Merkmale & Vorteile

- ✓ Die PROTAC® KUGELDECKE™ mildert Hyperaktivität und Stress und wirkt sich positiv auf die sensorische Integration und die Motorik des Benutzers aus.
- ✓ Kugeldecken, die mit diesen 50 mm großen Kunststoffkugeln gefüllt sind, bieten die größtmögliche Schwere und Stimulation.
- ✓ Gewicht: ca. 7 KG.

Für wen ist dieses Produkt geeignet?

- ✓ Die PROTAC® KUGELDECKE™ CLASSIC wird vor allem bei Personen verwendet, die eine starke sensorische Stimulation benötigen. Z.B. bei Autisten, psychisch Kranken, Kindern mit AD(H)S-Problematik oder neurologisch erkrankten Personen.
- ✓ Die PROTAC® KUGELDECKE™ ist ein Hilfs- und Therapiemittel zur sensorischen Integration für Kinder, Erwachsene und Senioren.
- ✓ Die PROTAC® Produkte können in Heimen, Wohnungen, Tagesstätten, Krankenhäusern, Aufenthaltsräumen und Privaträumen eingesetzt werden. In Schulen kann die PROTAC® KUGELDECKE™ z.B. in Klassenzimmern und Gemeinschaftsräumen verwendet werden. In Privathäusern kann die PROTAC® KUGELDECKE™ z.B. im Schlafzimmer und im Wohnzimmer benutzt werden.

Material

Bezugsstoff	50 mm Kunststoffkugeln 100% Baumwolle / zertifiziert nach OEKO-TEX® Standard 100 Nr. 2076-310 DTI, Klasse I
Prüfung der Formstabilität	Hervorragende Ergebnisse erzielt. Konstante Leistung nach 100 Wäschen.



Entspricht den allgemeinen Anforderungen für Hilfsmittel nach folgenden Standards

Klinische Bewertung	EN 12182:2012
Risikomanagement	DS/EN ISO 14971:2019
Qualitätsmanagementsystem	EN ISO 13485:2016

Produktmerkmale

Größe	ca. 200 x 140 cm
Farben	Weiss
Gewicht	ca. 7 KG
Produziert in	Dänemark / lieferbar ab Lager Hamburg

Pflege- und Waschinweise



Maschinenwaschbar bis zu 60 °C. Die Häufigkeit und Notwendigkeit des Waschens hängt von der Anwendung und dem Gebrauch ab.

Die Classic-KUGELDECKE™ lässt sich in einer Waschmaschine mit einer Mindestkapazität von 16 KG (meist nur eine Industriewaschmaschine) mit Desinfektionswaschmittel ohne Bleichmittel waschen. Bei niedriger Drehzahl schleudern - siehe auch Waschanleitung im Beipack. Alternativ wird die Bettdecke chemisch gereinigt.

Bei der Entfernung von Flecken, für die Fleckenentferner verwendet werden müssen, zuerst an einer unauffälligen Stelle testen, ob der Stoff beschädigt oder die Farbe beeinträchtigt wird. PROTAC® rät von der Verwendung von Fleckenentfernern ab.

Es wird empfohlen, die Bettdecke regelmäßig zum Lüften aufzuhängen.

Vertrieb in Deutschland, Österreich und Schweiz durch:

siNpress® GmbH

Wellingsbüttler Weg 79 | D-22391 Hamburg

☎ +49 40 536 30 788 | ☎ +49 40 600 99 252

✉ info@siNpress.de | www.siNpress.de

Produkt: PROTAC® KUGELDECKE™ FLEXIBLE

Artikel-Nr.: PR201



Alle PROTAC® Produkte enthalten Kunststoffkugeln, die durch tiefen Druck den Tastsinn, die sensorische Stimulation und die Tiefensensibilität aktivieren.

Die PROTAC® KUGELDECKE™ FLEXIBLE ist in Taschen mit Kugelkammern mit losen Kugeln eingeteilt. Die Kugelkammern sind herausnehmbar.

Die FLEXIBLE-Serie eignet sich für Personen, die variierende sensorische Eindrücke benötigen, um sich selbst wahrzunehmen und zur Ruhe zu kommen.

Merkmale & Vorteile

- ✓ Die PROTAC® KUGELDECKE™ mildert Hyperaktivität und Stress und wirkt sich positiv auf die sensorische Integration und die Motorik des Benutzers aus.
- ✓ Die PROTAC® KUGELDECKE™ FLEXIBLE enthält in Kammern verteiltes Polypropylen-Granulat.
- ✓ Durch die Granulatfüllung schmiegt sie sich eng an den Körper an und sorgt für Schwere und Wärme.
- ✓ Dieses Modell hat ein größeres Volumen und eignet sich daher hervorragend für die Lagerung.
- ✓ Gewicht: ca. 3 KG.

Für wen ist dieses Produkt geeignet?

- ✓ Die PROTAC® KUGELDECKE™ FLEXIBLE mit einem Gewicht von ca. 3 KG wird im Allgemeinen für Personen empfohlen, die zusätzliche Wärme benötigen, insbesondere für ältere Menschen und Personen mit chronischen Schmerzen.
- ✓ Die PROTAC® KUGELDECKE™ ist ein Hilfs- und Therapiemittel zur sensorischen Integration für Kinder, Erwachsene und Senioren.
- ✓ Die PROTAC® Produkte können in Heimen, Wohnungen, Tagesstätten, Krankenhäusern, Aufenthaltsräumen und Privaträumen eingesetzt werden. In Schulen kann die PROTAC® KUGELDECKE™ z.B. in Klassenzimmern und Gemeinschaftsräumen verwendet werden. In Privathäusern kann die PROTAC® KUGELDECKE™ z.B. im Schlafzimmer und im Wohnzimmer benutzt werden.

Material

Taschen mit Kugelkammern mit losen Kugeln

Bezugsstoff

100% Baumwolle / zertifiziert nach OEKO-TEX® Standard 100 Nr. 2076-310 DTI, Klasse I

Prüfung der Formstabilität

Hervorragende Ergebnisse erzielt. Konstante Leistung nach 100 Wäschen.

Entspricht den allgemeinen Anforderungen für Hilfsmittel nach folgenden Standards

Klinische Bewertung	EN 12182:2012
Risikomanagement	DS/EN ISO 14971:2019
Qualitätsmanagementsystem	EN ISO 13485:2016

Produktmerkmale

Größe	ca. 200 x 140 cm
Farben	Weiss
Gewicht	ca. 3 KG
Produziert in	Dänemark / lieferbar ab Lager Hamburg

Pflege- und Waschinweise

Maschinenwaschbar bis zu 60°C. Die Häufigkeit und Notwendigkeit des Waschens hängt von der Anwendung und dem Gebrauch ab.



Die PROTAC® KUGELDECKE™ FLEXIBLE kann in Waschmaschinen mit einem Fassungsvermögen von mindestens 7 KG mit einem desinfizierenden Waschmittel ohne Bleichmittel gewaschen werden. Die Beutel werden vom Bezug getrennt. Bezug und Beutel werden getrennt gewaschen. Zum Waschen der Balltaschen wird ein Waschbeutel mitgeliefert. Bei niedriger Drehzahl schleudern - siehe auch Waschanleitung im Beipack.

Bei der Entfernung von Flecken, für die Fleckentferner verwendet werden müssen, zuerst an einer unauffälligen Stelle testen, ob der Stoff beschädigt oder die Farbe beeinträchtigt wird. PROTAC® rät von der Verwendung von Fleckentfernern ab.

Es wird empfohlen, die Bettdecke regelmäßig zum Lüften aufzuhängen.



Vertrieb in Deutschland, Österreich und Schweiz durch:

siNpress® GmbH

Wellingsbüttler Weg 79 | D-22391 Hamburg

☎ +49 40 536 30 788 | ☎ +49 40 600 99 252

✉ info@siNpress.de | www.siNpress.de

Produkt: PROTAC® KUGELDECKE™ GRANULAT

Artikel-Nr.: PR419



Alle PROTAC® Produkte enthalten Kunststoffkugeln, die durch tiefen Druck den Tastsinn, die sensorische Stimulation und die Tiefensensibilität aktivieren.

Die PROTAC® KUGELDECKE™ GRANULAT ist eine besondere Demenz- und Schmerzdecke, die ein auf 80 Kammern verteiltes Granulat enthält. Da sie den Körper fest umschließt, wird ein Gefühl der Sicherheit vermittelt.

Zum Waschen wird die PROTAC® KUGELDECKE™ GRANULAT durch zwei Reißverschlüsse in drei gleich große Teile geteilt. Jedes Teil kann einzeln in einer handelsüblichen Waschmaschine mit einem Fassungsvermögen von mindestens 7 KG mit desinfizierendem Waschpulver ohne Bleichmittel gewaschen werden.

Merkmale & Vorteile

- ✓ Die PROTAC® KUGELDECKE™ mildert Hyperaktivität und Stress und wirkt sich positiv auf die sensorische Integration und die Motorik des Benutzers aus.
- ✓ Die PROTAC® KUGELDECKE™ GRANULAT enthält ein Granulat und kleine Kügelchen, die auf 80 Kammern verteilt sind.
- ✓ Durch die Granulatfüllung passt sie sich den Körperkonturen sehr gut an und umschließt den Benutzer. Sie bietet eine sanftere taktile Stimulation, da der punktuelle Druck nicht so stark ist.
- ✓ Es handelt sich um eine schwere Decke, die sich wie eine gewöhnliche Bettdecke anfühlt.
- ✓ Sie lindert Angst und Unruhe und kann auch zur Lagerung verwendet werden.
- ✓ Gewicht: ca. 5 KG.

Für wen ist dieses Produkt geeignet?

- ✓ Die PROTAC® KUGELDECKE™ GRANULAT eignet sich besonders für Menschen mit chronischen Schmerzen, kognitiven Beeinträchtigungen und Erschöpfungszuständen.
- ✓ Die GRANULAT-Bettdecke eignet sich auch für Menschen, die eine engere Umhüllung ihres Körpers benötigen oder denen größere Kunststoffkügelchen unangenehm sind.
- ✓ Die PROTAC® KUGELDECKE™ ist ein Hilfs- und Therapiemittel zur sensorischen Integration für Kinder, Erwachsene und Senioren.
- ✓ Die PROTAC® Produkte können in Heimen, Wohnungen, Tagesstätten, Krankenhäusern, Aufenthaltsräumen und Privaträumen eingesetzt werden. In Schulen kann die PROTAC® KUGELDECKE™ z.B. in Klassenzimmern und Gemeinschaftsräumen verwendet werden. In Privathäusern kann die PROTAC® KUGELDECKE™ z.B. im Schlafzimmer und im Wohnzimmer benutzt werden.



Material

Bezugsstoff

Granulat und kleine Kügelchen, die auf 80 Kammern verteilt sind
100% Baumwolle / zertifiziert nach OEKO-TEX® Standard 100 Nr. 2076-310 DTI, Klasse I

Prüfung der Formstabilität

Hervorragende Ergebnisse erzielt. Konstante Leistung nach 100 Wäschen.

Entspricht den allgemeinen Anforderungen für Hilfsmittel nach folgenden Standards

Klinische Bewertung	EN 12182:2012
Risikomanagement	DS/EN ISO 14971:2019
Qualitätsmanagementsystem	EN ISO 13485:2016

Produktmerkmale

Größe	ca. 200 x 140 cm
Farben	Weiss
Gewicht	ca. 5 KG

Produziert in Dänemark / lieferbar ab Lager Hamburg

Pflege- und Waschinweise



Maschinenwaschbar bis zu 60 °C. Die Häufigkeit und Notwendigkeit des Waschens hängt von der Anwendung und dem Gebrauch ab.

Zum Waschen kann die PROTAC® KUGELDECKE™ GRANULAT durch zwei Reißverschlüsse in drei gleich große Teile geteilt werden. Die Granulat-KUGELDECKE™ wird geteilt und jedes Teil in einer handelsüblichen Waschmaschine mit einem Fassungsvermögen von mindestens 7 KG mit desinfizierendem Waschpulver ohne Bleichmittel gewaschen. Den mitgelieferten Wäschebeutel verwenden. Nicht mit Weichspüler waschen. Bei niedriger Drehzahl schleudern - siehe auch Waschanleitung im Beipack.

Bei der Entfernung von Flecken, für die Fleckentferner verwendet werden müssen, zuerst an einer unauffälligen Stelle testen, ob der Stoff beschädigt oder die Farbe beeinträchtigt wird. PROTAC® rät von der Verwendung von Fleckentfernern ab.

Es wird empfohlen, die Bettdecke regelmäßig zum Lüften aufzuhängen.



Vertrieb in Deutschland, Österreich und Schweiz durch:

siNpress® GmbH

Wellingsbüttler Weg 79 | D-22391 Hamburg

☎ +49 40 536 30 788 | ☎ +49 40 600 99 252

✉ info@siNpress.de | www.siNpress.de

**Produkt: PROTAC® KUGELDECKE™
INKONTINENZBEZUG**



Artikel-Nr.: PR302

Zubehör

Der PROTAC® KUGELDECKE™ Inkontinenzbezug wird bei Inkontinenzproblemen über die KUGELDECKE™ gezogen.

KUGELDECKE™ und Inkontinenzbezug sollten dann mit einem normalen Bettbezug bezogen werden, damit das Liegen unter bzw. auf der KUGELDECKE™ angenehmer wird.

Der Inkontinenzbezug besteht aus 100 % Polyester mit einer PU-Beschichtung, die ein Durchfeuchten der gesamten Decke verhindert und trotzdem die Haut atmen lässt. Am unteren Ende und an einer Seite des Inkontinenzbezugs befindet sich ein Reißverschluss, der das Überziehen über die KUGELDECKE™ erleichtert.



Merkmale & Vorteile

- ✓ Wasserdicht. Keine Flüssigkeiten wie Urin und Blut oder ähnliches können durch den Bezug gelangen.
- ✓ Abwaschbar und resistent gegen Desinfektionsmittel. Auf diese Weise können Verunreinigungen, wie Blut, Urin, Fette, Öle, Creme-Rückstände einfach abgewischt und die Oberfläche hygienisch mit Desinfektionsmittel gereinigt werden.
- ✓ Der Bezug hat an 2 Seiten einen Reißverschluss. So lässt er sich schnell und mit wenigen Handgriffen auf- und abziehen.
- ✓ Die erwartete Lebensdauer des Produkts beträgt ca. 5 Jahre.
- ✓ Gewicht: ca. 700 G.

Für wen ist dieses Produkt geeignet?

- ✓ Bei Inkontinenzproblemen mit der PROTAC® KUGELDECKE™.

Material

Polyester mit einer Polyurethan-Beschichtung

Prüfung der Formstabilität

Hervorragende Ergebnisse erzielt. Konstante Leistung nach 100 Wäschen.

Entspricht den allgemeinen Anforderungen für Hilfsmittel nach folgenden Standards

Klinische Bewertung

EN 12182:2012

Risikomanagement

DS/EN ISO 14971:2019

Qualitätsmanagementsystem

EN ISO 13485:2016

Produktmerkmale

Größe

ca. 205 x 145 cm

Farben

Weiss

Gewicht

ca. 700 G

Produziert in

Dänemark / lieferbar ab Lager Hamburg

Pflege- und Waschinweise

Maschinenwaschbar bis zu 90 °C. Die Häufigkeit und Notwendigkeit des Waschens hängt von der Anwendung und dem Gebrauch ab.

Der PROTAC® Inkontinenzbezug lässt sich in einer Waschmaschine mit einer Mindestkapazität von 8 KG mit Desinfektionswaschmittel ohne Bleichmittel waschen. Nicht mit Weichspüler waschen. Trocknen im Wäschetrockner bei max. 30 °C oder an der Luft.

Fleckentfernungsmittel dürfen nicht benutzt werden, da sie die PU-Beschichtung beschädigen können.

Zur Nutzung eines Waschbeutels wird geraten.

Der PROTAC® KUGELDECKE™ Inkontinenzbezug wird in einem verschlossenen Kunststoffbeutel geliefert. Wenn der Inkontinenzbezug nicht gebraucht wird, sollte er ordentlich in dem Kunststoffbeutel aufbewahrt werden, sodass er vor Schmutz und Feuchtigkeit geschützt ist.



Vertrieb in Deutschland, Österreich und Schweiz durch:

siNpress® GmbH

Wellingsbüttler Weg 79 | D-22391 Hamburg

☎ +49 40 536 30 788 | ☎ +49 40 600 99 252

✉ info@siNpress.de | www.siNpress.de

PRODUKTKATALOG 2024

REISSFESTE UND FLAMMHEMMENDE BEKLEIDUNG



Vertrieb in Deutschland, Österreich und Schweiz durch:

siNpress® GmbH

Wellingsbüttler Weg 79 | D-22391 Hamburg

☎ +49 40 536 30 788 | 📠 +49 40 600 99 252

info@siNpress.de | www.siNpress.de

REISSFESTE UND FLAMMHEMMENDE BEKLEIDUNG

Um die Sicherheit von Menschen mit Verhaltensproblemen wie Aggressivität und Zerstörungswut zu gewährleisten, ist es wichtig, dass Gegenstände destruktivem Verhalten standhalten und nicht dazu benutzt werden können, sich selbst oder anderen Schaden zuzufügen. Vor diesem Hintergrund wurden Produkte aus Doppeltuch, TRICOT EXTREME, STRONGTEX, BitePRO® und DYNEEMA® entwickelt.



**DOPPELTUCH
BEKLEIDUNG**



**TRICOT EXTREME
BEKLEIDUNG**



**STRONGTEX
BEKLEIDUNG**



**DYNEEMA®
BEKLEIDUNG**



**BITEPRO®
PATIENTENSCHUTZ**



**INDIVIDUALANFERTIGUNG
ZUBEHÖR**

Für die Produktgruppe reißfeste Bekleidung haben wir innovative Kleidungsstücke aus den Materialien Doppeltuch, TRICOT EXTREME, STRONGTEX, DYNEEMA® und BitePRO® entwickelt. Diese Designs bieten nicht nur erstklassigen Komfort und Haltbarkeit, sondern auch erhöhten Schutz. Durch die Verwendung dieser fortschrittlichen Materialien konnten wir hochwertige Bekleidung schaffen, die den Anforderungen moderner Verbraucher gerecht wird.

Die Bekleidung ist aus strapazierfähigen und langlebigen Materialien hergestellt. Die reißfesten Produkte sind zudem schwer entflammbar. Dadurch eignen sich die Produkte hervorragend für den Einsatz in Einrichtungen, in denen Menschen mit geistigen Behinderungen oder bestimmten Verhaltensauffälligkeiten untergebracht sind. Unsere reißfesten Textilien werden auch in Isolierzellen, Hafträumen der Polizei und im Strafvollzug eingesetzt.

Wir möchten bereits an dieser Stelle darauf hinweisen, dass reißfest nicht unzerreißbar / unzerstörbar bedeutet. Viele Menschen kommen mit der Bekleidung sehr gut zurecht und schaffen es auch nicht, diese im Gegensatz zu normaler Bekleidung zu zerstören. Wir haben aber hin und wieder Fälle, in denen die Kleidung zerbissen, mit den Fingernägeln durchlöchert und dann zerrissen wird. Einigen Mitmenschen gelingt es sogar, den Stoff nur mit roher Gewalt zu zerstören. Deshalb senden wir Ihnen auf Wunsch gerne vorab ein Stoffmuster zu, damit Sie sich von der Qualität der Ware überzeugen können. Eine Garantie auf Unzerstörbarkeit können wir leider nicht geben.

INHALTSVERZEICHNIS

GEGENÜBERSTELLUNG REISSFESTES MATERIAL BEKLEIDUNG	2
DOPPELTUCH BEKLEIDUNG	
Material DOPPELTUCH	3
Hemd F215	4
T-Shirt Kurzarm F217	5
T-Shirt Langarm F218	6
Bermuda, kurze Hose F219	7

Vertrieb in Deutschland, Österreich und Schweiz durch:

siNpress® GmbH

Wellingsbüttler Weg 79 | D-22391 Hamburg

☎ +49 40 536 30 788 | 📠 +49 40 600 99 252

info@siNpress.de | www.siNpress.de

INHALTSVERZEICHNIS - FORTSETZUNG

Lange Hose, lange Beine F326	8
Body, ärmellos mit kurzen Beinen F275	9
Pyjama, kurze Arme mit kurzen Beinen F259	10
Overall, kurze Arme mit langen Beinen F260	11
Overall, lange Arme mit langen Beinen F257	12
TRICOT EXTREME BEKLEIDUNG	
Material TRICOT EXTREME	13
Hemd P215	14
T-Shirt Kurzarm P217	15
Bermuda, kurze Hose P219	16
STRONGTEX BEKLEIDUNG	
Material STRONGTEX Anti-Ligatur.....	17
Hemd T215	18
T-Shirt Kurzarm T217	19
Shorts, kurze Hose T219	20
Lange Hose, lange Beine T326	21
DYNEEMA® BEKLEIDUNG	
Material DYNEEMA®	22
Hemd D215	23
BITEPRO® PATIENTENSCHUTZ	
Material BitePRO®	24
Hemd B215	25
GEGENÜBERSTELLUNG REISSFESTE BEKLEIDUNG HEMD	26
INDIVIDUALANFERTIGUNG DOPPELTUCH UND DYNEEMA®, ZUBEHÖR	27

Vertrieb in Deutschland, Österreich und Schweiz durch:

siNpress® GmbH

Wellingsbüttler Weg 79 | D-22391 Hamburg

☎ +49 40 536 30 788 | 📠 +49 40 600 99 252

info@siNpress.de | www.siNpress.de

Eigenschaft	Produkt	TRICOT EXTREME	STRONGTEX	DYNEEMA®
Farben	admiralblau	admiralblau weiß	weiß	weiß
Material	TREVIRA® CS-FR 100 % Polyester	TRICOT EXTREME 100 % Polyamid	STRONGTEX 100 % Polyester	DYNEEMA® 100 % UHMW-Polyethylen
Grammatur	360 g/m²	650 g/m²	n.a.	170 g/m²
Feuerhemmend	ja, dauerhaft in der Faser DIN 4102, Klasse B1	ja, dauerhaft in der Faser DIN EN ISO 12952-1:2010	ja, entspricht Sicherheitsstandards für Nachtwäsche BS 5722: 1984 von 1985	ja
Reißfestigkeit	hoch	höher	höher	am höchsten
Produziert nach OEKO-TEX® Standard 100	ja	ja	ja	ja
Pflege- und Waschinweise	empfohlen bei 60° C, kochfest bis 90° C	empfohlen bei 60° C, kochfest bis 90° C	empfohlen bei 70° C	bis 30° C

AM BELIEBTESTEN

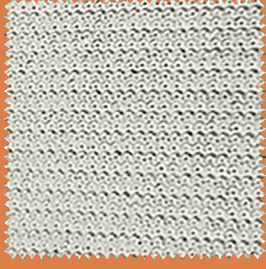
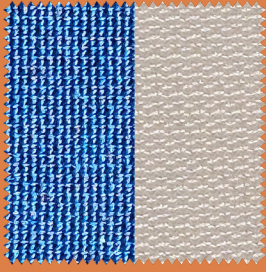

PRODUKTKATALOG 2024

REISSFESTE UND FLAMMHEMMENDE BEKLEIDUNG



**DOPPELTUCH
BEKLEIDUNG**



**TRICOT EXTREME
BEKLEIDUNG**



**STRONGTEX
BEKLEIDUNG**



**DYNEEMA®
BEKLEIDUNG**



**BITEPRO®
PATIENTENSCHUTZ**



**INDIVIDUALANFERTIGUNG
ZUBEHÖR**

Vertrieb in Deutschland, Österreich und Schweiz durch:

siNpress® GmbH

Wellingsbüttler Weg 79 | D-22391 Hamburg

☎ +49 40 536 30 788 | 📠 +49 40 600 99 252

info@siNpress.de | www.siNpress.de

MATERIAL DOPPELTUCH

Das admiral- oder stahlblaue Doppeltuch, das in den meisten Fällen ausreichend reißfest ist, ist eine hautsympathische, atmungsaktive und hochwertig gestrickte Mikrofaser aus 100% Polyester; zertifiziert nach Öko-Tex Standard 100.

Dieser Stoff ist dauerhaft kuschelweich und flauschig, selbstglättend, leicht und elastisch. Auch nach oftmaligem Waschen bleibt er fusselfrei und formbeständig, robust und dabei langlebig in seiner Farbbrillanz und Lichtechtheit.



600 admiralblau

Für das Doppeltuch haben wir die folgende Farbe in unserem Portfolio.

PRODUKTMERKMALE

Material	100% Polyester TREVIRA® CS-FR	
Stoffgewicht	ca. 360 g/m ²	
Farbe	Admiralblau	
Lieferbar	ab Lager Hamburg	
Produziert	in Europa	
Reißfestigkeit EN ISO 13934-1	Länge	870N
	Breite	690N
Zugfestigkeit / Dehnung EN ISO 13937-2	quer	ø 760N
	längs	ø 730N
Feuertest EN ISO 15025-2016 Abschnitt 5: Zündquelle	kleine offene Flamme und glühende Zigarette	dauerhaft bestanden, da Teil der Faser
Prüfung der Formstabilität	Hervorragende Ergebnisse erzielt. Konstante Leistung nach 100 Wäschen.	
Pflege- und Waschhinweise	Maschinenwaschbar bis zu 60 °C. Das Material ist kochfest, d.h. Waschen ist möglich bis 90 °C.	



Dunkle Farben separat waschen. Nicht mit Weichspüler waschen. Nicht bleichen und nicht in den Trockner geben. Nicht bügeln. Nicht chemisch reinigen.

Nutzen Sie das Produkt nicht, wenn es beschädigt ist. Vor Gebrauch stets prüfen. Nicht in kontaminiertem Zustand liegen lassen, sondern sofort waschen. Bei Nichtgebrauch an einem kühlen, trockenen Ort ohne direkte Sonneneinstrahlung aufbewahren.

Vertrieb in Deutschland, Österreich und Schweiz durch:

siNpress® GmbH

Wellingsbüttler Weg 79 | D-22391 Hamburg

☎ +49 40 536 30 788 | 📠 +49 40 600 99 252

info@siNpress.de | www.siNpress.de

Produkt: Reißfestes Hemd (Long-Shirt) Doppeltuch

Artikel-Nr.: F215



Unser reißfestes Hemd F215A aus admiralblauem Doppeltuch ist einfach anzuziehen und bietet oft schon ausreichend Schutz gegen Kälte.

Es ist mit einem Rundhals-Ausschnitt gefertigt.

Durch doppelt verstärkte Nähte bietet die reißfeste Kleidung kaum Angriffspunkte zum Zerreißen.

Merkmale & Vorteile

- ✓ Die reißfesten Hemden sind in Admiralblau erhältlich.
- ✓ Die feuerhemmende Funktion ist dauerhaft in der Polyesterfaser verankert.
- ✓ Durch doppelt verstärkte Nähte bietet die reißfeste Kleidung kaum Angriffspunkte zum Zerreißen.
- ✓ Gesteppt mit starkem Faden, um das Produkt so sicher wie möglich zu machen.
- ✓ Die hydrophilen und antibakteriellen Eigenschaften des Polyestergewebes sorgen dafür, dass der Stoff Schweiß absorbiert und erhöht somit den Komfort für den Benutzer.
- ✓ Produziert nach OEKO-TEX® Standard 100 (Produktklasse II).

Für wen ist dieses Produkt geeignet?

- ✓ Psychiatrische Einrichtungen, z.B. bei Suchtbehandlungen und in Suizidpräventionszentren,
- ✓ Polizeizellen,
- ✓ Justizvollzugsanstalten, z.B. in Isolierzellen.

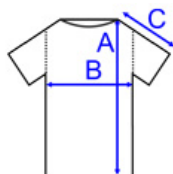

Material

100% Polyester
TREVIRA® CS-FR

Stoffgewicht

ca. 360 g/m²

Reißfestigkeit
EN ISO 13934-1

Länge	870N
Breite	690N

Zugfestigkeit / Dehnung
EN ISO 13934-1

quer	ø 760N
längs	ø 730N

Feuertest
EN ISO 15025-2016
Abschnitt 5: Zündquelle

kleine offene Flamme und glühende Zigarette	dauerhaft bestanden, da Teil der Faser
---	--

Prüfung der Formstabilität

Hervorragende Ergebnisse erzielt. Konstante Leistung nach 100 Wäschen.

Produktmerkmale

Farbe: Admiralblau

Produziert in: Europa / lieferbar ab Lager Hamburg

Pflege- und Waschinweise

Maschinenwaschbar bis zu 60°C. Das Material ist kochfest, d.h. Waschen ist möglich bis 90°C. Dunkle Farben separat waschen. Nicht mit Weichspüler waschen. Nicht bleichen und nicht in den Trockner geben. Nicht bügeln. Nicht chemisch reinigen. Nutzen Sie das Produkt nicht, wenn es beschädigt ist. Vor Gebrauch stets prüfen. Nicht in kontaminiertem Zustand liegen lassen, sondern sofort waschen. Bei Nichtgebrauch an einem kühlen, trockenen Ort ohne direkte Sonneneinstrahlung aufbewahren.

Größenberater

S - 3XL / Individualanfertigung möglich

	F215AA	F215AB	F215AC	F215AD	F215AE	F215AF
	S	M	L	XL	2XL	3XL
A	108,0	111,0	111,0	111,0	113,0	115,0
B*	126,0	132,0	138,0	144,0	150,0	156,0
C	30,0	31,0	31,0	32,0	33,0	34,0

* Umfang / Abmessungen in [cm]



Vertrieb in Deutschland, Österreich und Schweiz durch:

siNpress® GmbH

Wellingsbüttler Weg 79 | D-22391 Hamburg

☎ +49 40 536 30 788 | ☎ +49 40 600 99 252

✉ info@siNpress.de | www.siNpress.de

Produkt: Reißfestes T-Shirt kurzer Arm Doppeltuch

Artikel-Nr.: F217



Unser reißfestes T-Shirt F217A aus admiralblauem Doppeltuch ist leicht anzuziehen und bietet oft schon ausreichend Schutz gegen Zerreißen.

Es ist mit einem Rundhals-Ausschnitt gefertigt. Der Schnitt des T-Shirts ist großzügig. So kann andere Kleidung auch darunter geschützt getragen werden.

Durch doppelt verstärkte Nähte bietet die reißfeste Kleidung kaum Angriffspunkte zum Zerreißen.



Merkmale & Vorteile

- ✓ Die reißfesten T-Shirts sind in Admiralblau erhältlich.
- ✓ Die feuerhemmende Funktion ist dauerhaft in der Polyesterfaser verankert.
- ✓ Durch doppelt verstärkte Nähte bietet die reißfeste Kleidung kaum Angriffspunkte zum Zerreißen.
- ✓ Gesteppt mit starkem Faden, um das Produkt so sicher wie möglich zu machen.
- ✓ Die hydrophilen und antibakteriellen Eigenschaften des Polyestergewebes sorgen dafür, dass der Stoff Schweiß absorbiert und erhöht somit den Komfort für den Benutzer.
- ✓ Produziert nach OEKO-TEX® Standard 100 (Produktklasse II).

Für wen ist dieses Produkt geeignet?

- ✓ Psychiatrische Einrichtungen, z.B. bei Suchtbehandlungen und in Suizidpräventionszentren,
- ✓ Polizeizellen,
- ✓ Justizvollzugsanstalten, z.B. in Isolierzellen.

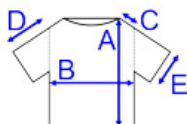

Material

100% Polyester
TREVIRA® CS-FR

Stoffgewicht

ca. 360 g/m²

Reißfestigkeit
EN ISO 13934-1

Länge	870N
Breite	690N

Zugfestigkeit / Dehnung
EN ISO 13934-1

quer	ø 760N
längs	ø 730N

Feuertest
EN ISO 15025-2016
Abschnitt 5: Zündquelle

kleine offene Flamme und glühende Zigarette	dauerhaft bestanden, da Teil der Faser
---	--

Prüfung der Formstabilität

Hervorragende Ergebnisse erzielt. Konstante Leistung nach 100 Wäschen.

Produktmerkmale

Farbe Admiralblau

Produziert in Europa / lieferbar ab Lager Hamburg

Pflege- und Waschinweise

Maschinenwaschbar bis zu 60°C. Das Material ist kochfest, d.h. Waschen ist möglich bis 90°C. Dunkle Farben separat waschen. Nicht mit Weichspüler waschen. Nicht bleichen und nicht in den Trockner geben. Nicht bügeln. Nicht chemisch reinigen. Nutzen Sie das Produkt nicht, wenn es beschädigt ist. Vor Gebrauch stets prüfen. Nicht in kontaminiertem Zustand liegen lassen, sondern sofort waschen. Bei Nichtgebrauch an einem kühlen, trockenen Ort ohne direkte Sonneneinstrahlung aufbewahren.

Größenberater

S - 3XL / Individualanfertigung möglich

	F217AA	F217AB	F217AC	F217AD	F217AE	F217AF
	S	M	L	XL	2XL	3XL
A	73,0	75,5	77,5	79,5	81,5	83,5
B*	107,0	115,0	123,0	131,0	139,0	147,0
C	11,0	13,0	15,5	17,0	17,0	17,5
D	26,5	27,0	27,5	28,0	28,5	29,0
E	21,0	22,0	22,5	22,5	24,0	24,0

* Umfang / Abmessungen in [cm]

Vertrieb in Deutschland, Österreich und Schweiz durch:

siNpress® GmbH

Wellingsbüttler Weg 79 | D-22391 Hamburg

☎ +49 40 536 30 788 | ☎ +49 40 600 99 252

✉ info@siNpress.de | www.siNpress.de

Produkt: Reißfestes T-Shirt langer Arm Doppeltuch

Artikel-Nr.: F218



Unser reißfestes T-Shirt, langer Arm F218 bietet durch doppelt verstärkte Nähte kaum Angriffspunkte zum Zerreißen. Das Gewebe selbst widersteht in den meisten Fällen dem Versuch, es mit grober Gewalt zu zerreißen.

Es ist mit einem Rundhals-Ausschnitt gefertigt. Der Schnitt des T-Shirts ist großzügig. So kann darunter auch andere Kleidung geschützt getragen werden.



Merkmale & Vorteile

- ✓ Die reißfesten T-Shirts sind in Admiralblau erhältlich.
- ✓ Die feuerhemmende Funktion ist dauerhaft in der Polyesterfaser verankert.
- ✓ Durch doppelt verstärkte Nähte bietet die reißfeste Kleidung kaum Angriffspunkte zum Zerreißen.
- ✓ Gestept mit starkem Faden, um das Produkt so sicher wie möglich zu machen.
- ✓ Die hydrophilen und antibakteriellen Eigenschaften des Polyestergewebes sorgen dafür, dass der Stoff Schweiß absorbiert und erhöht somit den Komfort für den Benutzer.
- ✓ Produziert nach OEKO-TEX® Standard 100 (Produktklasse II).

Für wen ist dieses Produkt geeignet?

- ✓ Psychiatrische Einrichtungen, z.B. bei Suchtbehandlungen und in Suizidpräventionszentren,
- ✓ Polizeizellen,
- ✓ Justizvollzugsanstalten, z.B. in Isolierzellen.

Material

100% Polyester
TREVIRA® CS-FR

Stoffgewicht

ca. 360 g/m²

Reißfestigkeit
EN ISO 13934-1

Länge	870N
Breite	690N

Zugfestigkeit / Dehnung
EN ISO 13934-1

quer	ø 760N
längs	ø 730N

Feuertest
EN ISO 15025-2016
Abschnitt 5: Zündquelle

kleine offene Flamme und glühende Zigarette	dauerhaft bestanden, da Teil der Faser
---	--

Prüfung der Formstabilität

Hervorragende Ergebnisse erzielt. Konstante Leistung nach 100 Wäschen.

Produktmerkmale

Farbe Admiralblau

Produziert in Europa / lieferbar ab Lager Hamburg

Pflege- und Waschinweise

Maschinenwaschbar bis zu 60°C. Das Material ist kochfest, d.h. Waschen ist möglich bis 90°C. Dunkle Farben separat waschen. Nicht mit Weichspüler waschen. Nicht bleichen und nicht in den Trockner geben. Nicht bügeln. Nicht chemisch reinigen. Nutzen Sie das Produkt nicht, wenn es beschädigt ist. Vor Gebrauch stets prüfen. Nicht in kontaminiertem Zustand liegen lassen, sondern sofort waschen. Bei Nichtgebrauch an einem kühlen, trockenen Ort ohne direkte Sonneneinstrahlung aufbewahren.



Größenberater

S - 3XL / Individualanfertigung möglich

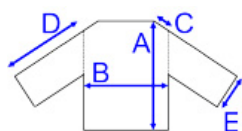

	F218AA	F218AB	F218AC	F218AD	F218AE	F218AF
	S	M	L	XL	2XL	3XL
A	73,0	75,5	77,5	79,5	81,5	83,5
B*	107,0	115,0	123,0	131,0	139,0	147,0
C	11,0	13,0	15,5	17,0	17,0	17,5
D	55,0	57,0	58,5	60,0	62,0	63,5
E	12,0	13,0	13,5	14,0	15,0	15,5

* Umfang / Abmessungen in [cm]

Vertrieb in Deutschland, Österreich und Schweiz durch:

siNpress® GmbH

Wellingsbüttler Weg 79 | D-22391 Hamburg

☎ +49 40 536 30 788 | ☎ +49 40 600 99 252

✉ info@siNpress.de | www.siNpress.de

Produkt: Reißfeste Bermuda - Hose mit kurzen Beinen Doppeltuch

Artikel-Nr.: F219



Unsere reißfeste Bermuda F219 ist eine einfache Hose mit kurzen Beinen.

Die Hose ist angenehm zu tragen. Im Bund ist ein extra gesichertes Gummiband eingearbeitet.

Ohne manipulierbare Reißverschlüsse, Knöpfe und Taschen.

Durch doppelt verstärkte Nähte bietet die reißfeste Kleidung kaum Angriffspunkte zum Zerreißen.



Merkmale & Vorteile

- ✓ Die reißfesten Bermudas sind in Admiralblau erhältlich.
- ✓ Die feuerhemmende Funktion ist dauerhaft in der Polyesterfaser verankert.
- ✓ Durch doppelt verstärkte Nähte bietet die reißfeste Kleidung kaum Angriffspunkte zum Zerreißen.
- ✓ Gesteppt mit starkem Faden, um das Produkt so sicher wie möglich zu machen.
- ✓ Die hydrophilen und antibakteriellen Eigenschaften des Polyestergewebes sorgen dafür, dass der Stoff Schweiß absorbiert und erhöht somit den Komfort für den Benutzer.
- ✓ Produziert nach OEKO-TEX® Standard 100 (Produktklasse II).

Für wen ist dieses Produkt geeignet?

- ✓ Psychiatrische Einrichtungen, z.B. bei Suchtbehandlungen und in Suizidpräventionszentren,
- ✓ Polizeizellen,
- ✓ Justizvollzugsanstalten, z.B. in Isolierräumen.

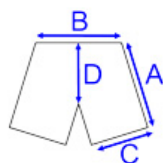

Material

100% Polyester
TREVIRA® CS-FR

Stoffgewicht

ca. 360 g/m²

Reißfestigkeit

EN ISO 13934-1

Länge 870N

Breite 690N

Zugfestigkeit / Dehnung

EN ISO 13934-1

quer ø 760N

längs ø 730N

Feuertest

EN ISO 15025-2016
Abschnitt 5: Zündquelle

kleine offene Flamme und glühende Zigarette

dauerhaft bestanden, da Teil der Faser

Prüfung der Formstabilität

Hervorragende Ergebnisse erzielt. Konstante Leistung nach 100 Wäschen.

Produktmerkmale

Farbe

Admiralblau

Produziert in

Europa / lieferbar ab Lager Hamburg

Pflege- und Waschinweise

Maschinenwaschbar bis zu 60°C. Das Material ist kochfest, d.h. Waschen ist möglich bis 90°C. Dunkle Farben separat waschen. Nicht mit Weichspüler waschen. Nicht bleichen und nicht in den Trockner geben. Nicht bügeln. Nicht chemisch reinigen. Nutzen Sie das Produkt nicht, wenn es beschädigt ist. Vor Gebrauch stets prüfen. Nicht in kontaminiertem Zustand liegen lassen, sondern sofort waschen. Bei Nichtgebrauch an einem kühlen, trockenen Ort ohne direkte Sonneneinstrahlung aufbewahren.

Größenberater

S - 3XL / Individualanfertigung möglich

	F219AA	F219AB	F219AC	F219AD	F219AE	F219AF
	S	M	L	XL	2XL	3XL
A	48,0	48,0	49,0	49,0	50,0	50,0
B*	70,0	73,0	76,0	80,0	83,0	86,0
C	37,5	39,0	41,0	43,0	45,0	47,0
D	34,0	34,5	35,0	35,5	36,0	37,0

* Umfang / Abmessungen in [cm]

Vertrieb in Deutschland, Österreich und Schweiz durch:

siNpress® GmbH

Wellingsbüttler Weg 79 | D-22391 Hamburg

☎ +49 40 536 30 788 | ☎ +49 40 600 99 252

✉ info@siNpress.de | www.siNpress.de

**Produkt: Reißfeste lange Hose
Doppeltuch**

Artikel-Nr.: F326



Unsere reißfeste lange Hose F326 ist eine Hose mit langen Beinen mit elastischem Bund. Schlichte, leichte Hose mit geradem Bein und lockerer Passform.

Ohne manipulierbare Reißverschlüsse, Knöpfe und Taschen.

Das hochwertige, weiche Gewebe ist hautfreundlich, atmungsaktiv und schweißabsorbierend.

Durch doppelt verstärkte Nähte bietet die reißfeste Kleidung kaum Angriffspunkte zum Zerreißen.



Merkmale & Vorteile

- ✓ Die reißfesten Bermudas sind in Admiralblau erhältlich.
- ✓ Die feuerhemmende Funktion ist dauerhaft in der Polyesterfaser verankert.
- ✓ Durch doppelt verstärkte Nähte bietet die reißfeste Kleidung kaum Angriffspunkte zum Zerreißen.
- ✓ Gesteppt mit starkem Faden, um das Produkt so sicher wie möglich zu machen.
- ✓ Die hydrophilen und antibakteriellen Eigenschaften des Polyestergewebes sorgen dafür, dass der Stoff Schweiß absorbiert und erhöht somit den Komfort für den Benutzer.
- ✓ Produziert nach OEKO-TEX® Standard 100 (Produktklasse II).

Für wen ist dieses Produkt geeignet?

- ✓ Psychiatrische Einrichtungen, z.B. bei Suchtbehandlungen und in Suizidpräventionszentren,
- ✓ Polizeizellen,
- ✓ Justizvollzugsanstalten, z.B. in Isolierzellen.

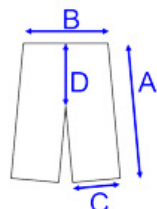

Material

100% Polyester
TREVIRA® CS-FR

Stoffgewicht

ca. 360 g/m²

Reißfestigkeit
EN ISO 13934-1

Länge	870N
Breite	690N

**Zugfestigkeit /
Dehnung**
EN ISO 13934-1

quer	ø 760N
längs	ø 730N

Feuertest
EN ISO 15025-2016
Abschnitt 5: Zündquelle

kleine offene Flamme und glühende Zigarette	dauerhaft bestanden, da Teil der Faser
---	--

Prüfung der Formstabilität

Hervorragende Ergebnisse erzielt. Konstante Leistung nach 100 Wäschen.

Produktmerkmale

Farbe Admiralblau

Produziert in Europa / lieferbar ab Lager Hamburg

**Pflege- und
Waschhinweise**

Maschinenwaschbar bis zu 60°C. Das Material ist kochfest, d.h. Waschen ist möglich bis 90°C. Dunkle Farben separat waschen. Nicht mit Weichspüler waschen. Nicht bleichen und nicht in den Trockner geben. Nicht bügeln. Nicht chemisch reinigen. Nutzen Sie das Produkt nicht, wenn es beschädigt ist. Vor Gebrauch stets prüfen. Nicht in kontaminiertem Zustand liegen lassen, sondern sofort waschen. Bei Nichtgebrauch an einem kühlen, trockenen Ort ohne direkte Sonneneinstrahlung aufbewahren.

Größenberater

S - 3XL / Individualanfertigung möglich

	F326AA	F326AB	F326AC	F326AD	F326AE	F326AF
	S	M	L	XL	2XL	3XL
A	112,0	113,0	113,0	114,0	114,0	115,0
B*	70,0	73,0	76,0	80,0	83,0	86,0
C	20,0	21,0	21,0	22,0	23,0	24,0
D	34,0	34,5	35,0	35,5	36,0	37,0

* Umfang / Abmessungen in [cm]

Vertrieb in Deutschland, Österreich und Schweiz durch:

siNpress® GmbH

Wellingsbüttler Weg 79 | D-22391 Hamburg

☎ +49 40 536 30 788 | ☎ +49 40 600 99 252

✉ info@siNpress.de | www.siNpress.de

Produkt: Reißfester Body ohne Arm, kurzen Beinen Doppeltuch

Artikel-Nr.: F275



Der stabile und reißfeste Pflegeoverall eignet sich besonders für unruhige Pflegebedürftige, die z.B. unter Entkleidungszwang, Autoaggression oder Zerreißen von Kleidung leiden. Unser reißfester Overall F275 ist ärmellos und hat knielange Beine. Er wird als Tages-Unterkleidung oder in der Nacht getragen und ist leicht anzuziehen und durch den Rückenreißverschluss weitgehend gegen Ausziehen gesichert.

Das Modell F275A ist mit Ösen für das SEGUFIX®-Magnet-system (nicht im Lieferumfang enthalten) zur Befestigung des Reißverschlusses am Rücken ausgestattet. Diese Sicherung erschwert dem Patienten das selbstständige Ausziehen. Das Modell F275B wird hinten am Hals mit einem Sicherheitsdruckknopf verschlossen. Dadurch wird das Öffnen des Reißverschlusses erschwert.

Merkmale & Vorteile

- ✓ Mit V-Ausschnitt.
- ✓ Der Reißverschluss verläuft vom Bauchnabel bis zum Rücken. Der lange Rückenreißverschluss erleichtert das An- und Ausziehen des Overalls.
- ✓ Der Body kann auch mit Bein-Reißverschluss gefertigt werden.
- ✓ Die reißfesten Overalls sind in Admiralblau erhältlich.
- ✓ Unisex: für Männer und Frauen gleichermaßen geeignet.
- ✓ Die feuerhemmende Funktion ist dauerhaft in der Polyesterfaser verankert.
- ✓ Durch doppelt verstärkte Nähte bietet die reißfeste Kleidung kaum Angriffspunkte zum Zerreißen.
- ✓ Gesteppt mit starkem Faden, um das Produkt so sicher wie möglich zu machen.
- ✓ Die hydrophilen und antibakteriellen Eigenschaften des Polyestergewebes sorgen dafür, dass der Stoff Schweiß absorbiert und erhöht somit den Komfort für den Benutzer.
- ✓ Produziert nach OEKO-TEX® Standard 100 (Produktklasse II).

Für wen ist dieses Produkt geeignet?

- ✓ Psychiatrische Einrichtungen, z.B. bei Suchtbehandlungen und in Suizidpräventionszentren,
- ✓ Polizeizellen,
- ✓ Justizvollzugsanstalten, z.B. in Isolierräumen.

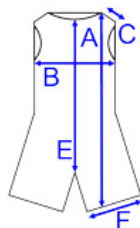

Material

100% Polyester
TREVIRA® CS-FR

Stoffgewicht

ca. 360 g/m²

Reißfestigkeit
EN ISO 13934-1

Länge	870N
Breite	690N

Zugfestigkeit / Dehnung
EN ISO 13934-1

quer	ø 760N
längs	ø 730N

Feuertest
EN ISO 15025-2016
Abschnitt 5: Zündquelle

kleine offene Flamme und glühende Zigarette	dauerhaft bestanden, da Teil der Faser
---	--

Prüfung der Formstabilität

Hervorragende Ergebnisse erzielt. Konstante Leistung nach 100 Wäschen.

Produktmerkmale

Farbe Admiralblau

Produziert in Europa / lieferbar ab Lager Hamburg

Pflege- und Waschinweise

Maschinenwaschbar bis zu 60°C. Das Material ist kochfest, d.h. Waschen ist möglich bis 90°C. Dunkle Farben separat waschen. Nicht mit Weichspüler waschen. Nicht bleichen und nicht in den Trockner geben. Nicht bügeln. Nicht chemisch reinigen. Nutzen Sie das Produkt nicht, wenn es beschädigt ist. Vor Gebrauch stets prüfen. Nicht in kontaminiertem Zustand liegen lassen, sondern sofort waschen. Bei Nichtgebrauch an einem kühlen, trockenen Ort ohne direkte Sonneneinstrahlung aufbewahren. Wir empfehlen, stets die Reißverschlüsse während des Waschens zu schließen und das Produkt wegen der Flusenbildung anderer Wäschestücke separat zu waschen.

Größenberater

XS - 2XL / Individualanfertigung möglich

	F275*X	F275*A	F275*B	F275*C	F275*D	F275*E
	XS	S	M	L	XL	2XL
A	99,0	100,0	104,0	104,0	109,0	109,0
B*	86,0	91,0	96,0	102,0	109,0	117,0
C	7,5	9,0	10,0	11,0	13,0	14,0
E	81,0	82,0	83,0	84,0	85,0	86,0
F	17,0	18,5	19,0	20,5	22,0	23,5

* Umfang / Abmessungen in [cm]



Vertrieb in Deutschland, Österreich und Schweiz durch:

siNpress® GmbH

Wellingsbüttler Weg 79 | D-22391 Hamburg

☎ +49 40 536 30 788 | ☎ +49 40 600 99 252

✉ info@siNpress.de | www.siNpress.de

Produkt: Reißfester Pyjama mit kurzem Arm, kurzen Beinen Doppeltuch

Artikel-Nr.: F259



Der stabile und reißfeste Pflegeoverall eignet sich besonders für unruhige Pflegebedürftige, die z.B. unter Entkleidungszwang, Autoaggression oder Zerreißen von Kleidung leiden. Unser reißfester Overall F259 hat kurze Arme und knielange Beine. Er wird als Tages-Unterkleidung oder in der Nacht getragen und ist leicht anzuziehen und durch den Rückenreißverschluss weitgehend gegen Ausziehen gesichert.

Das Modell F259A ist mit Ösen für das SEGUFIX®-Magnet-system (nicht im Lieferumfang enthalten) zur Befestigung des Reißverschlusses am Rücken ausgestattet. Diese Sicherung erschwert dem Patienten das selbstständige Ausziehen. Das Modell F259B wird hinten am Hals mit einem Sicherheitsdruckknopf verschlossen. Dadurch wird das Öffnen des Reißverschlusses erschwert.

Merkmale & Vorteile

- ✓ Mit V-Ausschnitt.
- ✓ Der Reißverschluss verläuft vom Bauchnabel bis zum Rücken. Der lange Rückenreißverschluss erleichtert das An- und Ausziehen des Overalls.
- ✓ Der Pyjama kann auch mit Bein-Reißverschluss gefertigt werden.
- ✓ Die reißfesten Overalls sind in Admiralblau erhältlich.
- ✓ Unisex: für Männer und Frauen gleichermaßen geeignet.
- ✓ Die feuerhemmende Funktion ist dauerhaft in der Polyesterfaser verankert.
- ✓ Durch doppelt verstärkte Nähte bietet die reißfeste Kleidung kaum Angriffspunkte zum Zerreißen.
- ✓ Gesteppt mit starkem Faden, um das Produkt so sicher wie möglich zu machen.
- ✓ Die hydrophilen und antibakteriellen Eigenschaften des Polyestergewebes sorgen dafür, dass der Stoff Schweiß absorbiert und erhöht somit den Komfort für den Benutzer.
- ✓ Produziert nach OEKO-TEX® Standard 100 (Produktklasse II).

Für wen ist dieses Produkt geeignet?

- ✓ Psychiatrische Einrichtungen, z.B. bei Suchtbehandlungen und in Suizidpräventionszentren,
- ✓ Polizeizellen,
- ✓ Justizvollzugsanstalten, z.B. in Isolierräumen.

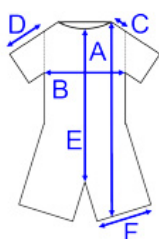

Material

100% Polyester
TREVIRA® CS-FR

Stoffgewicht

ca. 360 g/m²

Reißfestigkeit
EN ISO 13934-1

Länge	870N
Breite	690N

Zugfestigkeit / Dehnung
EN ISO 13934-1

quer	ø 760N
längs	ø 730N

Feuertest
EN ISO 15025-2016
Abschnitt 5: Zündquelle

kleine offene Flamme und glühende Zigarette	dauerhaft bestanden, da Teil der Faser
---	--

Prüfung der Formstabilität

Hervorragende Ergebnisse erzielt. Konstante Leistung nach 100 Wäschen.

Produktmerkmale

Farbe Admiralblau

Produziert in Europa / lieferbar ab Lager Hamburg

Pflege- und Waschinweise

Maschinenwaschbar bis zu 60°C. Das Material ist kochfest, d.h. Waschen ist möglich bis 90°C. Dunkle Farben separat waschen. Nicht mit Weichspüler waschen. Nicht bleichen und nicht in den Trockner geben. Nicht bügeln. Nicht chemisch reinigen. Nutzen Sie das Produkt nicht, wenn es beschädigt ist. Vor Gebrauch stets prüfen. Nicht in kontaminiertem Zustand liegen lassen, sondern sofort waschen. Bei Nichtgebrauch an einem kühlen, trockenen Ort ohne direkte Sonneneinstrahlung aufbewahren. Wir empfehlen, stets die Reißverschlüsse während des Waschens zu schließen und das Produkt wegen der Flusenbildung anderer Wäschestücke separat zu waschen.

Größenberater

XS - 2XL / Individualanfertigung möglich

	F259*X	F259*A	F259*B	F259*C	F259*D	F259*E
	XS	S	M	L	XL	2XL
A	99,0	100,0	104,0	104,0	109,0	109,0
B*	86,0	91,0	96,0	102,0	109,0	117,0
C	7,5	9,0	10,0	11,0	13,0	14,0
D	14,0	14,5	14,5	14,5	14,5	15,0
E	81,0	82,0	83,0	84,0	85,0	86,0
F	17,0	18,5	19,0	20,5	22,0	23,5

* Umfang / Abmessungen in [cm]



Vertrieb in Deutschland, Österreich und Schweiz durch:

siNpress® GmbH

Wellingsbüttler Weg 79 | D-22391 Hamburg

☎ +49 40 536 30 788 | ☎ +49 40 600 99 252

✉ info@siNpress.de | www.siNpress.de

Produkt: Reißfester Overall mit kurzem Arm, langen Beinen Doppeltuch

Artikel-Nr.: F260



Der stabile und reißfeste Pflegeoverall eignet sich besonders für unruhige Pflegebedürftige, die z.B. unter Entkleidungszwang, Autoaggression oder Zerreißen von Kleidung leiden. Unser reißfester Overall F260 hat kurze Arme und lange Beine. Er wird als Tageskleidung getragen und ist leicht anzuziehen und durch den Rückenreißverschluss weitgehend gegen Ausziehen gesichert.

Das Modell F260A ist mit Ösen für das SEGUFIX®-Magnet-system (nicht im Lieferumfang enthalten) zur Befestigung des Reißverschlusses am Rücken ausgestattet. Diese Sicherung erschwert dem Patienten das selbstständige Ausziehen. Das Modell F260B wird hinten am Hals mit einem Sicherheitsdruckknopf verschlossen. Dadurch wird das Öffnen des Reißverschlusses erschwert.

Merkmale & Vorteile

- ✓ Mit V-Ausschnitt und Manschetten an Fußgelenken (Bündchen).
- ✓ Der Reißverschluss verläuft vom Bauchnabel bis zum Rücken. Der lange Rückenreißverschluss erleichtert das An- und Ausziehen des Overalls.
- ✓ Die reißfesten Overalls sind in Admiralblau erhältlich.
- ✓ Unisex: für Männer und Frauen gleichermaßen geeignet.
- ✓ Die feuerhemmende Funktion ist dauerhaft in der Polyesterfaser verankert.
- ✓ Durch doppelt verstärkte Nähte bietet die reißfeste Kleidung kaum Angriffspunkte zum Zerreißen.
- ✓ Gesteppt mit starkem Faden, um das Produkt so sicher wie möglich zu machen.
- ✓ Die hydrophilen und antibakteriellen Eigenschaften des Polyestergewebes sorgen dafür, dass der Stoff Schweiß absorbiert und erhöht somit den Komfort für den Benutzer.
- ✓ Produziert nach OEKO-TEX® Standard 100 (Produktklasse II).

Für wen ist dieses Produkt geeignet?

- ✓ Psychiatrische Einrichtungen, z.B. bei Suchtbehandlungen und in Suizidpräventionszentren,
- ✓ Polizeizellen,
- ✓ Justizvollzugsanstalten, z.B. in Isolierzimmern.

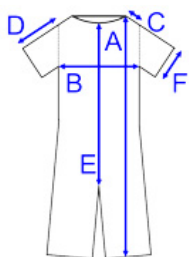

Material

100% Polyester
TREVIRA® CS-FR

Stoffgewicht

ca. 360 g/m²

Reißfestigkeit
EN ISO 13934-1

Länge	870N
Breite	690N

Zugfestigkeit / Dehnung
EN ISO 13934-1

quer	ø 760N
längs	ø 730N

Feuertest
EN ISO 15025-2016
Abschnitt 5: Zündquelle

kleine offene Flamme und glühende Zigarette	dauerhaft bestanden, da Teil der Faser
---	--

Prüfung der Formstabilität

Hervorragende Ergebnisse erzielt. Konstante Leistung nach 100 Wäschen.

Produktmerkmale

Farbe: Admiralblau

Produziert in: Europa / lieferbar ab Lager Hamburg

Pflege- und Waschinweise

Maschinenwaschbar bis zu 60°C. Das Material ist kochfest, d.h. Waschen ist möglich bis 90°C. Dunkle Farben separat waschen. Nicht mit Weichspüler waschen. Nicht bleichen und nicht in den Trockner geben. Nicht bügeln. Nicht chemisch reinigen. Nutzen Sie das Produkt nicht, wenn es beschädigt ist. Vor Gebrauch stets prüfen. Nicht in kontaminiertem Zustand liegen lassen, sondern sofort waschen. Bei Nichtgebrauch an einem kühlen, trockenen Ort ohne direkte Sonneneinstrahlung aufbewahren. Wir empfehlen, stets die Reißverschlüsse während des Waschens zu schließen und das Produkt wegen der Flusenbildung anderer Wäschestücke separat zu waschen.

Größenberater

XS - 3XL / Individualanfertigung möglich

	F260*X	F260*A	F260*B	F260*C	F260*D	F260*E	F260*F
	XS	S	M	L	XL	2XL	3XL
A	139,0	141,0	143,0	145,0	148,0	158,0	158,0
B*	106,0	110,0	114,0	118,0	122,0	126,0	131,0
C	11,0	11,5	12,5	13,0	14,0	15,5	17,0
D	14,5	14,5	15,0	15,0	15,0	15,0	15,5
E	85,0	86,0	87,0	88,0	89,0	94,5	94,5
F	11,5	12,0	13,0	13,5	14,0	15,0	15,5

* Umfang / Abmessungen in [cm]



Vertrieb in Deutschland, Österreich und Schweiz durch:

siNpress® GmbH

Wellingsbüttler Weg 79 | D-22391 Hamburg

☎ +49 40 536 30 788 | ☎ +49 40 600 99 252

✉ info@siNpress.de | www.siNpress.de

Produkt: Reißfester Overall mit langem Arm, langen Beinen Doppeltuch

Artikel-Nr.: F257



Der stabile und reißfeste Pflegeoverall eignet sich besonders für unruhige Pflegebedürftige, die z.B. unter Entkleidungszwang, Autoaggression oder Zerreißen von Kleidung leiden. Unser reißfester Overall F257 hat lange Arme und Beine. Er wird als Tageskleidung getragen und ist leicht anzuziehen und durch den Rückenreißverschluss weitgehend gegen Ausziehen gesichert.

Das Modell F257A ist mit Ösen für das SEGUFIX®-Magnet-system (nicht im Lieferumfang enthalten) zur Befestigung des Reißverschlusses am Rücken ausgestattet. Diese Sicherung erschwert dem Patienten das selbstständige Ausziehen. Das Modell F257B wird hinten am Hals mit einem Sicherheitsdruckknopf verschlossen. Dadurch wird das Öffnen des Reißverschlusses erschwert.



Merkmale & Vorteile

- ✓ Mit V-Ausschnitt und Manschetten an Hand- und Fußgelenken (Bündchen).
- ✓ Der Reißverschluss verläuft vom Bauchnabel bis zum Rücken. Der lange Rückenreißverschluss erleichtert das An- und Ausziehen des Overalls.
- ✓ Die reißfesten Overalls sind in Admiralblau erhältlich.
- ✓ Unisex: für Männer und Frauen gleichermaßen geeignet.
- ✓ Die feuerhemmende Funktion ist dauerhaft in der Polyesterfaser verankert.
- ✓ Durch doppelt verstärkte Nähte bietet die reißfeste Kleidung kaum Angriffspunkte zum Zerreißen.
- ✓ Gesteppt mit starkem Faden, um das Produkt so sicher wie möglich zu machen.
- ✓ Die hydrophilen und antibakteriellen Eigenschaften des Polyestergewebes sorgen dafür, dass der Stoff Schweiß absorbiert und erhöht somit den Komfort für den Benutzer.
- ✓ Produziert nach OEKO-TEX® Standard 100 (Produktklasse II).

Für wen ist dieses Produkt geeignet?

- ✓ Psychiatrische Einrichtungen, z.B. bei Suchtbehandlungen und in Suizidpräventionszentren,
- ✓ Polizeizellen,
- ✓ Justizvollzugsanstalten, z.B. in Isolierzimmern.

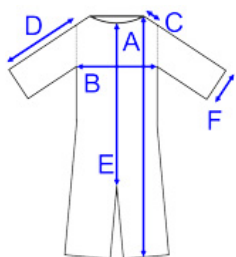

Material

100% Polyester
TREVIRA® CS-FR

Stoffgewicht

ca. 360 g/m²

Reißfestigkeit
EN ISO 13934-1

Länge	870N
Breite	690N

Zugfestigkeit / Dehnung
EN ISO 13934-1

quer	ø 760N
längs	ø 730N

Feuertest
EN ISO 15025-2016
Abschnitt 5: Zündquelle

kleine offene Flamme und glühende Zigarette	dauerhaft bestanden, da Teil der Faser
---	--

Prüfung der Formstabilität

Hervorragende Ergebnisse erzielt. Konstante Leistung nach 100 Wäschen.

Produktmerkmale

Farbe: Admiralblau

Produziert in: Europa / lieferbar ab Lager Hamburg

Pflege- und Waschinweise

Maschinenwaschbar bis zu 60°C. Das Material ist kochfest, d.h. Waschen ist möglich bis 90°C. Dunkle Farben separat waschen. Nicht mit Weichspüler waschen. Nicht bleichen und nicht in den Trockner geben. Nicht bügeln. Nicht chemisch reinigen. Nutzen Sie das Produkt nicht, wenn es beschädigt ist. Vor Gebrauch stets prüfen. Nicht in kontaminiertem Zustand liegen lassen, sondern sofort waschen. Bei Nichtgebrauch an einem kühlen, trockenen Ort ohne direkte Sonneneinstrahlung aufbewahren. Wir empfehlen, stets die Reißverschlüsse während des Waschens zu schließen und das Produkt wegen der Flusenbildung anderer Wäschestücke separat zu waschen.

Größenberater

XS - 3XL / Individualanfertigung möglich

	F257*X	F257*A	F257*B	F257*C	F257*D	F257*E	F257*F
	XS	S	M	L	XL	2XL	3XL
A	139,0	141,0	143,0	145,0	148,0	158,0	158,0
B*	106,0	110,0	114,0	118,0	122,0	126,0	131,0
C	11,0	11,5	12,5	13,0	14,0	15,5	17,0
D	54,0	55,0	57,0	58,5	60,0	62,0	63,5
E	85,0	86,0	87,0	88,0	89,0	94,5	94,5
F	11,5	12,0	13,0	13,5	14,0	15,0	15,5

* Umfang / Abmessungen in [cm]

Vertrieb in Deutschland, Österreich und Schweiz durch:

siNpress® GmbH

Wellingsbüttler Weg 79 | D-22391 Hamburg

☎ +49 40 536 30 788 | ☎ +49 40 600 99 252

✉ info@siNpress.de | www.siNpress.de

PRODUKTKATALOG 2024

REISSFESTE UND FLAMMHEMMENDE BEKLEIDUNG



**DOPPELTUCH
BEKLEIDUNG**



**TRICOT EXTREME
BEKLEIDUNG**



**STRONGTEX
BEKLEIDUNG**



**DYNEEMA®
BEKLEIDUNG**



**BITEPRO®
PATIENTENSCHUTZ**



**INDIVIDUALANFERTIGUNG
ZUBEHÖR**

Vertrieb in Deutschland, Österreich und Schweiz durch:

siNpress® GmbH

Wellingsbüttler Weg 79 | D-22391 Hamburg

☎ +49 40 536 30 788 | 📠 +49 40 600 99 252

info@siNpress.de | www.siNpress.de

MATERIAL TRICOT EXTREME

Das Material TRICOT EXTREME bietet das richtige Gleichgewicht zwischen Komfort und Sicherheit. Es ist ein weicher Stoff, der Aggressionen absorbiert und eine unglaublich hohe Reißfestigkeit aufweist. Und die Reißfestigkeit des Gewebes nimmt mit der Zeit sogar noch zu. Durch Waschen der Kissen wird die Reißfestigkeit sogar noch erhöht. Die Suizidpräventionsprodukte sind außerdem dauerhaft feuerhemmend und punkten auch bei der Durchstoßfestigkeit.

Die feuerhemmende Funktion des Materials ist dauerhaft in der Polyamidfaser verankert. Die hydrophilen und antibakteriellen Eigenschaften des Polyamidgewebes sorgen dafür, dass der Stoff Schweiß absorbiert und erhöht somit den Komfort für den Benutzer. Das feuerhemmende Gewebe TRICOT EXTREME ist nach den Ergebnissen der funktionellen Tests reißfester als das Doppeltuch und hat eine geringere Reißfestigkeit als das Gewebe DYNEEMA®.

TRICOT EXTREME kann in den Farben admiralblau und weiß geliefert werden.

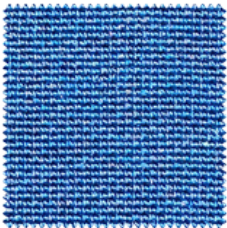

600 admiralblau



100 weiss

PRODUKTMERKMALE

Material	100% INTERLOCK doppelseitiges Polyamid		
Stoffgewicht	ca. 650 g/m ²		
Farbe	Admiralblau / Weiss		
Lieferbar	ab Lager Hamburg		
Produziert	in Europa		
Durchstoßfestigkeit EN 13567	Einzelsschicht	>350N	
Reißfestigkeit EN ISO 13937-2	Länge	175N	
	Breite	178N	
	nach 5 Wäschen	202N	
Abriebbeständigkeit EN ISO 105-X12	Level 4		
Zugfestigkeit / Dehnung EN ISO 13937-2	quer	ø 1300N, 168%	
	längs	ø 2200N, 213%	
Zugfestigkeit / Dehnung 5 x Waschen nach Norm 6330 7N/F	quer	ø 202N	
	längs	ø nicht brüchig, ausreichende Dehnung	
Feuertest EN ISO 12952-2 Abschnitt 5: Zündquelle	kleine offene Flamme und glühende Zigarette	dauerhaft bestanden, da Teil der Faser	
Prüfung der Formstabilität	Hervorragende Ergebnisse erzielt. Konstante Leistung nach 100 Wäschen.		
Pflege- und Waschhinweise	Maschinenwaschbar bis zu 70 °C. Dunkle Farben separat waschen. Nicht mit Weichspüler waschen. Nicht bleichen und schonend trocknen. Bügeln bei 110 °C möglich.		
	Nicht chemisch reinigen.		
	Nutzen Sie das Produkt nicht, wenn es beschädigt ist. Vor Gebrauch stets prüfen. Nicht in kontaminiertem Zustand liegen lassen, sondern sofort waschen. Bei Nichtgebrauch an einem kühlen, trockenen Ort ohne direkte Sonneneinstrahlung aufbewahren.		

Vertrieb in Deutschland, Österreich und Schweiz durch:

siNpress® GmbH

Wellingsbüttler Weg 79 | D-22391 Hamburg

☎ +49 40 536 30 788 | 📠 +49 40 600 99 252

📧 info@siNpress.de | www.siNpress.de

**Produkt: Reißfestes Hemd
TRICOT EXTREME LINE**

Artikel-Nr.: P215



Das Sortiment an Suizidpräventionsausrüstung TRICOT EXTREME Bekleidung wurde entwickelt, um Selbstmorde und Selbstverletzungen in Haft, Gefängnissen, psychiatrischen Einrichtungen, psychiatrischen Stationen, Reha-Einrichtungen und Suizidpräventionszentren zu reduzieren.

Und die Reißfestigkeit des Gewebes nimmt mit der Zeit sogar noch zu. Durch Waschen der Bekleidung wird die Reißfestigkeit sogar noch erhöht.

Die Suizidpräventionsbekleidung ist außerdem dauerhaft feuerhemmend und punkten auch bei der Durchstoßfestigkeit.



Merkmale & Vorteile

- ✓ Fühlen sich weich an. Die Weichheit fördert die Deeskalation.
- ✓ Die Suizidpräventionshemden sind in Admiralblau und in Weiß erhältlich.
- ✓ Auf der reißfesten Bekleidung in der Farbe Weiß ist Blut sofort sichtbar.
- ✓ Kein doppelter Besatz am Halsausschnitt durch die hohe Reißfestigkeit des Gewebes, dadurch erhöhter Tragekomfort.
- ✓ Die feuerhemmende Funktion ist dauerhaft in der Polyamidfaser verankert.
- ✓ Genäht mit starkem Faden, um das Produkt so sicher wie möglich zu machen.
- ✓ Die hydrophilen und antibakteriellen Eigenschaften des Polyamidgewebes sorgen dafür, dass der Stoff Schweiß absorbiert und erhöht somit den Komfort für den Benutzer.
- ✓ Produziert nach OEKO-TEX® Standard 100 (Produktklasse II).

Für wen ist dieses Produkt geeignet?

- ✓ Psychische Gesundheitsversorgung,
- ✓ Psychiatrische Einrichtungen,
- ✓ Polizeizellen,
- ✓ Isolierräume / Timeout-Räume,
- ✓ Hafteinrichtungen,
- ✓ Verhaltensmedizinische Einrichtungen.

Material TRICOT EXTREME	100% INTERLOCK doppelseitiges Polyamid	
Stoffgewicht	ca. 650 g/m ²	
Durchstoßfestigkeit EN 13567	Einzelschicht	> 350N
Reißfestigkeit EN ISO 13937-2	Länge	175N
	Breite	178N
	nach 5 Wäschen	202N

Abriebbeständigkeit EN ISO 105-X12	Level 4
--	---------

Zugfestigkeit / Dehnung EN ISO 13937-2	quer	ø 1300N, 168%
	längs	ø 2200N, 213%

Feuertest EN ISO 12952-2 Abschnitt 5: Zündquelle	kleine offene Flamme und glühende Zigarette	dauerhaft bestanden, da Teil der Faser
--	---	---

Prüfung der Formstabilität	Hervorragende Ergebnisse erzielt. Konstante Leistung nach 100 Wäschen.
----------------------------	--

Produktmerkmale	
Größe	Einheitsgröße
Farben	Admiralblau / Weiß
Produziert in	Europa / lieferbar ab Lager Hamburg

Pflege- und Waschinweise	Maschinenwaschbar bis zu 70 °C. Dunkle Farben separat waschen. Nicht mit Weichspüler waschen. Nicht bleichen und schonend trocknen. Bügeln bei 110 °C möglich. Nicht chemisch reinigen. Nutzen Sie das Produkt nicht, wenn es beschädigt ist. Vor Gebrauch stets prüfen. Nicht in kontaminiertem Zustand liegen lassen, sondern sofort waschen. Bei Nichtgebrauch an einem kühlen, trockenen Ort ohne direkte Sonneneinstrahlung aufbewahren.
---------------------------------	---



Vertrieb in Deutschland, Österreich und Schweiz durch:

siNpress® GmbH

Wellingsbüttler Weg 79 | D-22391 Hamburg

☎ +49 40 536 30 788 | ☎ +49 40 600 99 252

info@siNpress.de | www.siNpress.de

**Produkt: Reißfestes T-Shirt kurzer Arm
TRICOT EXTREME LINE**

Artikel-Nr.: P217



Das Sortiment an Suizidpräventionsausrüstung TRICOT EXTREME Bekleidung wurde entwickelt, um Selbstmorde und Selbstverletzungen in Haft, Gefängnissen, psychiatrischen Einrichtungen, psychiatrischen Stationen, Reha-Einrichtungen und Suizidpräventionszentren zu reduzieren.

Und die Reißfestigkeit des Gewebes nimmt mit der Zeit sogar noch zu. Durch Waschen der Bekleidung wird die Reißfestigkeit sogar noch erhöht.

Die Suizidpräventionsbekleidung ist außerdem dauerhaft feuerhemmend und punkten auch bei der Durchstoßfestigkeit.



Merkmale & Vorteile

- ✓ Fühlen sich weich an. Die Weichheit fördert die Deeskalation.
- ✓ Die Suizidpräventions-T-Shirts sind in Admiralblau und in Weiß erhältlich.
- ✓ Auf der reißfesten Bekleidung in der Farbe Weiß ist Blut sofort sichtbar.
- ✓ Die feuerhemmende Funktion ist dauerhaft in der Polyamidfaser verankert.
- ✓ Genäht mit starkem Faden, um das Produkt so sicher wie möglich zu machen.
- ✓ Die hydrophilen und antibakteriellen Eigenschaften des Polyamidgewebes sorgen dafür, dass der Stoff Schweiß absorbiert und erhöht somit den Komfort für den Benutzer.
- ✓ Produziert nach OEKO-TEX® Standard 100 (Produktklasse II).

Für wen ist dieses Produkt geeignet?

- ✓ Psychische Gesundheitsversorgung,
- ✓ Psychiatrische Einrichtungen,
- ✓ Polizeizellen,
- ✓ Isolierräume / Timeout-Räume,
- ✓ Hafteinrichtungen,
- ✓ Verhaltensmedizinische Einrichtungen.

Material TRICOT EXTREME	100% INTERLOCK doppelseitiges Polyamid	
Stoffgewicht	ca. 650 g/m ²	
Durchstoßfestigkeit EN 13567	Einzelschicht	> 350N
Reißfestigkeit EN ISO 13937-2	Länge	175N
	Breite	178N
	nach 5 Wäschen	202N

Abriebbeständigkeit EN ISO 105-X12	Level 4	
--	---------	--

Zugfestigkeit / Dehnung EN ISO 13937-2	quer	ø 1300N, 168%
	längs	ø 2200N, 213%

Feuertest EN ISO 12952-2 Abschnitt 5: Zündquelle	kleine offene Flamme und glühende Zigarette	dauerhaft bestanden, da Teil der Faser
--	---	---

Prüfung der Formstabilität	Hervorragende Ergebnisse erzielt. Konstante Leistung nach 100 Wäschen.	
-------------------------------	---	--

Produktmerkmale		
Größe	Einheitsgröße	
Farben	Admiralblau / Weiß	
Produziert in	Europa / lieferbar ab Lager Hamburg	

Pflege- und Waschinweise	Maschinenwaschbar bis zu 70 °C. Dunkle Farben separat waschen. Nicht mit Weichspüler waschen. Nicht bleichen und schonend trocknen. Bügeln bei 110 °C möglich. Nicht chemisch reinigen. Nutzen Sie das Produkt nicht, wenn es beschädigt ist. Vor Gebrauch stets prüfen. Nicht in kontaminiertem Zustand liegen lassen, sondern sofort waschen. Bei Nichtgebrauch an einem kühlen, trockenen Ort ohne direkte Sonneneinstrahlung aufbewahren.	
---------------------------------	---	--



Vertrieb in Deutschland, Österreich und Schweiz durch:

siNpress® GmbH

Wellingsbüttler Weg 79 | D-22391 Hamburg

☎ +49 40 536 30 788 | ☎ +49 40 600 99 252

✉ info@siNpress.de | www.siNpress.de

**Produkt: Reißfeste Bermuda kurze Hose
TRICOT EXTREME LINE**

Artikel-Nr.: P219



Das Sortiment an Suizidpräventionsausrüstung TRICOT EXTREME Bekleidung wurde entwickelt, um Selbstmorde und Selbstverletzungen in Haft, Gefängnissen, psychiatrischen Einrichtungen, psychiatrischen Stationen, Reha-Einrichtungen und Suizidpräventionszentren zu reduzieren.

Und die Reißfestigkeit des Gewebes nimmt mit der Zeit sogar noch zu. Durch Waschen der Bekleidung wird die Reißfestigkeit sogar noch erhöht.

Die Suizidpräventionsbekleidung ist außerdem dauerhaft feuerhemmend und punkten auch bei der Durchstoßfestigkeit.



Merkmale & Vorteile

- ✓ Fühlen sich weich an. Die Weichheit fördert die Deeskalation.
- ✓ Die Suizidpräventionsbermudas sind in Admiralblau und in Weiß erhältlich.
- ✓ Auf der reißfesten Bekleidung in der Farbe Weiß ist Blut sofort sichtbar.
- ✓ Die feuerhemmende Funktion ist dauerhaft in der Polyamidfaser verankert.
- ✓ Genäht mit starkem Faden, um das Produkt so sicher wie möglich zu machen.
- ✓ Die hydrophilen und antibakteriellen Eigenschaften des Polyamidgewebes sorgen dafür, dass der Stoff Schweiß absorbiert und erhöht somit den Komfort für den Benutzer.
- ✓ Produziert nach OEKO-TEX® Standard 100 (Produktklasse II).

Für wen ist dieses Produkt geeignet?

- ✓ Psychische Gesundheitsversorgung,
- ✓ Psychiatrische Einrichtungen,
- ✓ Polizeizellen,
- ✓ Isolierräume / Timeout-Räume,
- ✓ Hafteinrichtungen,
- ✓ Verhaltensmedizinische Einrichtungen.

Material TRICOT EXTREME	100% INTERLOCK doppelseitiges Polyamid	
Stoffgewicht	ca. 650 g/m ²	
Durchstoßfestigkeit EN 13567	Einzelschicht	> 350N
Reißfestigkeit EN ISO 13937-2	Länge	175N
	Breite	178N
	nach 5 Wäschen	202N
Abriebbeständigkeit EN ISO 105-X12	Level 4	
Zugfestigkeit / Dehnung EN ISO 13937-2	quer	ø 1300N, 168%
	längs	ø 2200N, 213%
Feuertest EN ISO 12952-2 Abschnitt 5: Zündquelle	kleine offene Flamme und glühende Zigarette	dauerhaft bestanden, da Teil der Faser
Prüfung der Formstabilität	Hervorragende Ergebnisse erzielt. Konstante Leistung nach 100 Wäschen.	
Produktmerkmale		
Größe	Einheitsgröße	
Farben	Admiralblau / Weiß	
Produziert in	Europa / lieferbar ab Lager Hamburg	

Pflege- und Waschinweise



Maschinenwaschbar bis zu 70 °C. Dunkle Farben separat waschen. Nicht mit Weichspüler waschen. Nicht bleichen und schonend trocknen. Bügeln bei 110 °C möglich. Nicht chemisch reinigen. Nutzen Sie das Produkt nicht, wenn es beschädigt ist. Vor Gebrauch stets prüfen. Nicht in kontaminiertem Zustand liegen lassen, sondern sofort waschen. Bei Nichtgebrauch an einem kühlen, trockenen Ort ohne direkte Sonneneinstrahlung aufbewahren.

Vertrieb in Deutschland, Österreich und Schweiz durch:

siNpress® GmbH

Wellingsbüttler Weg 79 | D-22391 Hamburg

☎ +49 40 536 30 788 | ☎ +49 40 600 99 252

✉ info@siNpress.de | www.siNpress.de

PRODUKTKATALOG 2024

REISSFESTE UND FLAMMHEMMENDE BEKLEIDUNG



**DOPPELTUCH
BEKLEIDUNG**



**TRICOT EXTREME
BEKLEIDUNG**



**STRONGTEX
BEKLEIDUNG**



**DYNEEMA®
BEKLEIDUNG**



**BITEPRO®
PATIENTENSCHUTZ**



**INDIVIDUALANFERTIGUNG
ZUBEHÖR**

Vertrieb in Deutschland, Österreich und Schweiz durch:

siNpress® GmbH

Wellingsbüttler Weg 79 | D-22391 Hamburg

☎ +49 40 536 30 788 | 📠 +49 40 600 99 252

info@siNpress.de | www.siNpress.de

MATERIAL STRONGTEX

Anti-Ligatur-Bekleidung, auch bekannt als Strangulationsschutzkleidung, wurde speziell entwickelt, um das Risiko von selbstschädigendem Verhalten oder Suizid in Einrichtungen wie psychiatrischen Anstalten, Justizvollzugsanstalten, Haftkrankenhäusern oder Pflegeheimen zu reduzieren. Sie bietet sowohl Komfort als auch Sicherheit, indem sie keine Stellen aufweist, an denen sich Personen strangulieren oder anderweitig selbst verletzen könnten, und keine Elemente enthält, die als Waffe gegen andere verwendet werden könnten.

Teil des Anti-Ligatur-Designs ist es, versehentliche sowie absichtliche Selbst- oder Fremdverletzungen zu verhindern. Der Begriff „Ligatur“ stammt aus dem Lateinischen „ligare“, was „binden“ bedeutet.

Die Bekleidung zeichnet sich durch spezielle Merkmale aus, die das Risiko von Erstickung oder Aufhängen minimieren. Dazu gehören flache und verstärkte Nähte, das Fehlen von Schnüren, Kordeln, Seilen oder Bändern, die als Strangulationsgefahr dienen könnten, sowie spezielle Schnitttechniken und das Material STRONGTEX, das weder leicht zerreibar noch um den Hals wickelbar ist. Dieses Material ist weich und zu 100% latexfrei, um Irritationen und allergische Reaktionen zu vermeiden.

STRONGTEX wird in der Farbe wei geliefert.

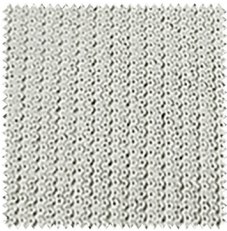

100 weiss

PRODUKTMERKMALE

Material	100% STRONGTEX Gewebe
Farbe	Weiss
Lieferbar	ab Lager Hamburg
Produziert	in UK
Feuerhemmende Bewertung BS 5722: 1984 von 1985	Entspricht den Sicherheitsstandards für Nachtwäsche.
Prüfung der Formstabilität	Hervorragende Ergebnisse erzielt. Konstante Leistung nach 100 Wäschen.
Pflege- und Waschhinweise	Maschinenwaschbar mit chemothermischer Desinfektion bei Temperaturen bis 70 °C. Verwenden Sie am besten ein Desinfektions-Vollwaschmittel und vermeiden Sie andere Pulverwaschmittel, Weichspüler und Bleichmittel mit Essig oder Bleiche. Dunkle Farben separat waschen. Im feuchten Zustand in Form bringen. Tragen Sie das Produkt nicht, wenn es beschädigt ist. Vor Gebrauch stets prüfen. Nicht in kontaminiertem Zustand liegen lassen, sondern sofort waschen. Bei Nichtgebrauch an einem kühlen, trockenen Ort ohne direkte Sonneneinstrahlung aufbewahren.

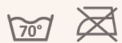

Vertrieb in Deutschland, Österreich und Schweiz durch:

siNpress® GmbH

Wellingsbüttler Weg 79 | D-22391 Hamburg

+49 40 536 30 788 | +49 40 600 99 252

info@siNpress.de | www.siNpress.de



Produkt: **STRONGTEX Anti-Ligatur Hemd (Long-Shirt)**

Artikel-Nr.: **T215A**

Das STRONGTEX Anti-Ligatur-Hemd bietet mehr Sicherheit und Komfort für Personen, die in risikoreichen Umgebungen leben. Das Hemd ist locker geschnitten und bietet Bewegungsfreiheit.

Die glatte Innenseite sorgt dafür, dass der Stoff sanft zur Haut ist, und hilft so, Irritationen und mögliches Unbehagen zu vermeiden.

Die Konstruktion des Kleidungsstücks erleichtert das An- und Ausziehen mit Hilfe der Pflegekraft, ohne die Würde des Trägers zu beeinträchtigen.



Merkmale & Vorteile

- ✓ Anti-Ligatur*.
- ✓ Zweilagiges, schweres, flammhemmendes Polyestergewebe.
- ✓ Komplexe Gewebestruktur durch rhombisch gewirkte Doppelformation.
- ✓ Hohe Reißfestigkeit des Stoffes.
- ✓ Verstärkte Nähte zur Erhöhung der Zug- und Reißfestigkeit des Kleidungsstücks.
- ✓ Gesteppt mit starkem Faden, um das Produkt so sicher wie möglich zu machen.
- ✓ Keine Bänder/Gummibänder/Schnüre.
- ✓ Würdevolles Design.
- ✓ Eine glatte Oberfläche auf der Innenseite des Kleidungsstücks, um Reizungen und Irritationen zu vermeiden.
- ✓ Maschinenwaschbar mit chemothermischer Desinfektion bis 70°C.

Für wen ist dieses Produkt geeignet?

Unterstützt Nutzer in diesen Sektoren:

- ✓ Psychische Gesundheitsversorgung,
- ✓ Psychiatrische Einrichtungen,
- ✓ Polizeizellen,
- ✓ Isolierräume / Timeout-Räume,
- ✓ Hafteinrichtungen,
- ✓ Verhaltensmedizinische Einrichtungen.

***Sicherheitshinweis:**

- ✓ STRONGTEX-Bekleidung zeichnet sich durch ihre Robustheit aus, ist aber nicht unzerreißbar/unzerstörbar.
- ✓ Diese Produkte dienen als unterstützende Pflegeprodukte und sind nicht als Sicherheitsausrüstung konzipiert. Sie ergänzen oder ersetzen nicht die Beaufsichtigung und Pflege durch geschultes Pflegepersonal.

Material

100% STRONGTEX Gewebe

Feuerhemmende Bewertung

BS 5722: 1984 von 1985

Entspricht den Sicherheitsstandards für Nachtwäsche

Prüfung der Formstabilität

Hervorragende Ergebnisse erzielt.

Produktmerkmale

Größen

S - M, L - XL, 2XL - 3XL

Farbe

Weiss

Produziert in

UK

Pflege- und Waschinweise

Maschinenwaschbar mit chemothermischer Desinfektion bei Temperaturen bis 70°C. Verwenden Sie am besten ein Desinfektions-Vollwaschmittel und vermeiden Sie andere Pulverwaschmittel, Weichspüler und Bleichmittel mit Essig oder Bleiche. Dunkle Farben separat waschen. Im feuchten Zustand in Form bringen. Tragen Sie das Produkt nicht, wenn es beschädigt ist. Vor Gebrauch stets prüfen. Nicht in kontaminiertem Zustand liegen lassen, sondern sofort waschen. Bei Nichtgebrauch an einem kühlen, trockenen Ort ohne direkte Sonneneinstrahlung aufbewahren.



Größen [in cm]

Brustumfang

S - M

92-107

L - XL

107-117

2XL - 3XL

117-127

Vertrieb in Deutschland, Österreich und Schweiz durch:

siNpress® GmbH

Wellingsbüttler Weg 79 | D-22391 Hamburg

☎ +49 40 536 30 788 | ☎ +49 40 600 99 252

✉ info@siNpress.de | www.siNpress.de



Produkt: **STRONGTEX Anti-Ligatur T-Shirt Kurzarm**

Artikel-Nr.: **T217A**



Das STRONGTEX T-Shirt wurde entwickelt, um Schutz und Komfort für den Träger zu bieten. Die glatte Innenseite des T-Shirts ist sanft zur Haut und minimiert Beschwerden und mögliche Unruhe. Durch die Kombination von Haltbarkeit mit einer nicht einschränkenden Passform respektieren die STRONGTEX T-Shirts die Würde des Trägers und legen gleichzeitig Wert auf seine Sicherheit.

Merkmale & Vorteile

- ✓ Anti-Ligatur*.
- ✓ Zweilagiges, schweres, flammhemmendes Polyestergewebe.
- ✓ Komplexe Gewebestruktur durch rhombisch gewirkte Doppelformation.
- ✓ Hohe Reißfestigkeit des Stoffes.
- ✓ Verstärkte Nähte zur Erhöhung der Zug- und Reißfestigkeit des Kleidungsstücks.
- ✓ Gesteppt mit starkem Faden, um das Produkt so sicher wie möglich zu machen.
- ✓ Keine Bänder/Gummibänder/Schnüre.
- ✓ Würdevolles Design.
- ✓ Eine glatte Oberfläche auf der Innenseite des Kleidungsstücks, um Reizungen und Irritationen zu vermeiden.
- ✓ Maschinenwaschbar mit chemothermischer Desinfektion bis 70°C.

Für wen ist dieses Produkt geeignet?

Unterstützt Nutzer in diesen Sektoren:

- ✓ Psychische Gesundheitsversorgung,
- ✓ Psychiatrische Einrichtungen,
- ✓ Polizeizellen,
- ✓ Isolierräume / Timeout-Räume,
- ✓ Hafteinrichtungen,
- ✓ Verhaltensmedizinische Einrichtungen.

***Sicherheitshinweis:**

- ✓ STRONGTEX-Bekleidung zeichnet sich durch ihre Robustheit aus, ist aber nicht unzerreißbar/unzerstörbar.
- ✓ Diese Produkte dienen als unterstützende Pflegeprodukte und sind nicht als Sicherheitsausrüstung konzipiert. Sie ergänzen oder ersetzen nicht die Beaufsichtigung und Pflege durch geschultes Pflegepersonal.

Material

100% STRONGTEX Gewebe

Feuerhemmende Bewertung

BS 5722: 1984 von 1985

Entspricht den Sicherheitsstandards für Nachtwäsche

Prüfung der Formstabilität

Hervorragende Ergebnisse erzielt.

Produktmerkmale

Größen

S - M, L - XL, 2XL - 3XL

Farbe

Weiss

Produziert in

UK

Pflege- und Waschinweise

Maschinenwaschbar mit chemothermischer Desinfektion bei Temperaturen bis 70°C. Verwenden Sie am besten ein Desinfektions-Vollwaschmittel und vermeiden Sie andere Pulverwaschmittel, Weichspüler und Bleichmittel mit Essig oder Bleiche. Dunkle Farben separat waschen. Im feuchten Zustand in Form bringen. Tragen Sie das Produkt nicht, wenn es beschädigt ist. Vor Gebrauch stets prüfen. Nicht in kontaminiertem Zustand liegen lassen, sondern sofort waschen. Bei Nichtgebrauch an einem kühlen, trockenen Ort ohne direkte Sonneneinstrahlung aufbewahren.



Größen [in cm]

S - M

L - XL

2XL - 3XL

Brustumfang

92-107

107-117

117-127

Vertrieb in Deutschland, Österreich und Schweiz durch:

siNpress® GmbH

Wellingsbüttler Weg 79 | D-22391 Hamburg

☎ +49 40 536 30 788 | ☎ +49 40 600 99 252

✉ info@siNpress.de | www.siNpress.de



Produkt: **STRONGTEX Anti-Ligatur Shorts (kurze Hose)**

Artikel-Nr.: **T219A**



Das Design der STRONGTEX Shorts kombiniert die Bequemlichkeit von kurzen Hosen mit verbesserter Widerstandsfähigkeit.

Die einstellbaren Klettverschlüsse gewährleisten eine sichere und individuelle Passform, die sich an unterschiedliche Körperformen anpasst und die Würde des Trägers wahrt.

Die glatte Innenseite der Shorts bietet zusätzlichen Hautkomfort und wurde entwickelt, um Hautirritationen zu minimieren und das Wohlbefinden in kritischen Momenten zu verbessern.

Merkmale & Vorteile

- ✓ Anti-Ligatur*.
- ✓ Zweilagiges, schweres, flammhemmendes Polyestergewebe.
- ✓ Komplexe Gewebestruktur durch rhombisch gewirkte Doppelformation.
- ✓ Hohe Reißfestigkeit des Stoffes.
- ✓ Verstärkte Nähte zur Erhöhung der Zug- und Reißfestigkeit des Kleidungsstücks.
- ✓ Gesteppt mit starkem Faden, um das Produkt so sicher wie möglich zu machen.
- ✓ Keine Bänder/Gummibänder/Schnüre.
- ✓ Würdevolles Design.
- ✓ Eine glatte Oberfläche auf der Innenseite des Kleidungsstücks, um Reizungen und Irritationen zu vermeiden.
- ✓ Maschinenwaschbar mit chemothermischer Desinfektion bis 70°C.

Für wen ist dieses Produkt geeignet?

Unterstützt Nutzer in diesen Sektoren:

- ✓ Psychische Gesundheitsversorgung,
- ✓ Psychiatrische Einrichtungen,
- ✓ Polizeizellen,
- ✓ Isolierräume / Timeout-Räume,
- ✓ Hafteinrichtungen,
- ✓ Verhaltensmedizinische Einrichtungen.

***Sicherheitshinweis:**

- ✓ STRONGTEX-Bekleidung zeichnet sich durch ihre Robustheit aus, ist aber nicht unzerreißbar/unzerstörbar.
- ✓ Diese Produkte dienen als unterstützende Pflegeprodukte und sind nicht als Sicherheitsausrüstung konzipiert. Sie ergänzen oder ersetzen nicht die Beaufsichtigung und Pflege durch geschultes Pflegepersonal.

Material

Hose	100% STRONGTEX Gewebe
Gurtband	Polyester
Klettverschluss	Nylon

Feuerhemmende Bewertung

BS 5722: 1984 von 1985	Entspricht den Sicherheitsstandards für Nachtwäsche
------------------------	---

Prüfung der Formstabilität	Hervorragende Ergebnisse erzielt.
----------------------------	-----------------------------------

Produktmerkmale

Größen	S - M, L - XL, 2XL - 3XL
Farbe	Weiss
Produziert in	UK

Pflege- und Waschinweise

Maschinenwaschbar mit chemothermischer Desinfektion bei Temperaturen bis 70°C. Verwenden Sie am besten ein Desinfektions-Vollwaschmittel und vermeiden Sie andere Pulverwaschmittel, Weichspüler und Bleichmittel mit Essig oder Bleiche. Dunkle Farben separat waschen. Im feuchten Zustand in Form bringen. Tragen Sie das Produkt nicht, wenn es beschädigt ist. Vor Gebrauch stets prüfen. Nicht in kontaminiertem Zustand liegen lassen, sondern sofort waschen. Bei Nichtgebrauch an einem kühlen, trockenen Ort ohne direkte Sonneneinstrahlung aufbewahren.

Größen [in cm]	S - M	L - XL	2XL - 3XL
Taillenumfang	76-86	87-101	102-116

Vertrieb in Deutschland, Österreich und Schweiz durch:

siNpress® GmbH

Wellingsbüttler Weg 79 | D-22391 Hamburg

☎ +49 40 536 30 788 | ☎ +49 40 600 99 252

✉ info@siNpress.de | www.siNpress.de



Produkt: **STRONGTEX Anti-Ligatur Lange Hose**
 Artikel-Nr.: **T326A**



Die STRONGTEX Hose bietet sowohl Sicherheit als auch Komfort, was für den Pflegebedürftigen von entscheidender Bedeutung ist.

Das Material zeichnet sich durch hohe Strapazierfähigkeit und Reißfestigkeit aus.

Dank der glatten Innenseite ist die Hose hautfreundlich und mindert Hautirritationen sowie Unbehagen in Belastungssituationen.

Seitliche Klettverschlüsse ermöglichen eine flexible Größenanpassung und erleichtern dem Pflegepersonal das An- und Ausziehen des Nutzers.

Merkmale & Vorteile

- ✓ Anti-Ligatur*.
- ✓ Zweilagiges, schweres, flammhemmendes Polyestergewebe.
- ✓ Komplexe Gewebestruktur durch rhombisch gewirkte Doppelformation.
- ✓ Hohe Reißfestigkeit des Stoffes.
- ✓ Verstärkte Nähte zur Erhöhung der Zug- und Reißfestigkeit des Kleidungsstücks.
- ✓ Gesteppt mit starkem Faden, um das Produkt so sicher wie möglich zu machen.
- ✓ Keine Bänder/Gummibänder/Schnüre.
- ✓ Würdevolles Design.
- ✓ Eine glatte Oberfläche auf der Innenseite des Kleidungsstücks, um Reizungen und Irritationen zu vermeiden.
- ✓ Maschinenwaschbar mit chemothermischer Desinfektion bis 70°C.

Für wen ist dieses Produkt geeignet?

Unterstützt Nutzer in diesen Sektoren:

- ✓ Psychische Gesundheitsversorgung,
- ✓ Psychiatrische Einrichtungen,
- ✓ Polizeizellen,
- ✓ Isolierräume / Timeout-Räume,
- ✓ Hafteinrichtungen,
- ✓ Verhaltensmedizinische Einrichtungen.

***Sicherheitshinweis:**

- ✓ STRONGTEX-Bekleidung zeichnet sich durch ihre Robustheit aus, ist aber nicht unzerreißbar/unzerstörbar.
- ✓ Diese Produkte dienen als unterstützende Pflegeprodukte und sind nicht als Sicherheitsausrüstung konzipiert. Sie ergänzen oder ersetzen nicht die Beaufsichtigung und Pflege durch geschultes Pflegepersonal.

Material

Hose	100% STRONGTEX Gewebe
Gurtband	Polyester
Klettverschluss	Nylon

Feuerhemmende Bewertung

BS 5722: 1984 von 1985	Entspricht den Sicherheitsstandards für Nachtwäsche
------------------------	---

Prüfung der Formstabilität	Hervorragende Ergebnisse erzielt.
----------------------------	-----------------------------------

Produktmerkmale

Größen	S - M, L - XL, 2XL - 3XL
Farbe	Weiss
Produziert in	UK

Pflege- und Waschinweise

Maschinenwaschbar mit chemothermischer Desinfektion bei Temperaturen bis 70°C. Verwenden Sie am besten ein Desinfektions-Vollwaschmittel und vermeiden Sie andere Pulverwaschmittel, Weichspüler und Bleichmittel mit Essig oder Bleiche. Dunkle Farben separat waschen. Im feuchten Zustand in Form bringen. Tragen Sie das Produkt nicht, wenn es beschädigt ist. Vor Gebrauch stets prüfen. Nicht in kontaminiertem Zustand liegen lassen, sondern sofort waschen. Bei Nichtgebrauch an einem kühlen, trockenen Ort ohne direkte Sonneneinstrahlung aufbewahren.

Größen [in cm]	S - M	L - XL	2XL - 3XL
Taillenumfang	76-86	87-101	102-116

Vertrieb in Deutschland, Österreich und Schweiz durch:

siNpress® GmbH

Wellingsbüttler Weg 79 | D-22391 Hamburg

☎ +49 40 536 30 788 | ☎ +49 40 600 99 252

✉ info@siNpress.de | www.siNpress.de

PRODUKTKATALOG 2024

REISSFESTE UND FLAMMHEMMENDE BEKLEIDUNG



**DOPPELTUCH
BEKLEIDUNG**



**TRICOT EXTREME
BEKLEIDUNG**



**STRONGTEX
BEKLEIDUNG**



**DYNEEMA®
BEKLEIDUNG**



**BITEPRO®
PATIENTENSCHUTZ**



**INDIVIDUALANFERTIGUNG
ZUBEHÖR**

Vertrieb in Deutschland, Österreich und Schweiz durch:

siNpress® GmbH

Wellingsbüttler Weg 79 | D-22391 Hamburg

☎ +49 40 536 30 788 | 📠 +49 40 600 99 252

info@siNpress.de | www.siNpress.de

MATERIAL DYNEEMA®

Das weiße Material DYNEEMA® ist reiß- und auch bissfester als das Doppeltuch, TRICOT EXTREME oder STRONGTEX.

DYNEEMA® ist eine Warenmarke des niederländischen Chemiekonzerns Royal DSM N.V. für eine synthetische Chemiefaser auf der Basis von Polyethylen mit ultrahohem Molekulargewicht (Ultra-High-Molecular-Weight Polyethylene = UHMW-PE). DYNEEMA® erhöht die Abriebfestigkeit, die Reißfestigkeit und die Zugfestigkeit.

Die Faser wird zur Produktion von schnittfester, komfortabler und waschbarer Schutzkleidung in großen Mengen für Handschuhe und Kettensägenhosen, Brust-, Armschutz und T-Shirts in der Forst-, Metall-, Glas- und der fleischverarbeitenden Industrie eingesetzt.

DYNEEMA® kann nur in der Farbe weiß geliefert werden.



100 weiss

PRODUKTMERKMALE

Material	100 % UHMW-Polyethylen DYNEEMA®		
Stoffgewicht	ca. 170 g/m ²		
Farbe	Weiss		
Lieferbar	ab Lager Hamburg		
Produziert	in Europa		
Reißhemmend	ja		
Zugfestigkeit / Dehnung EN ISO 13937-2	quer	ø 2.000N	
	längs	ø 2.000N	
Feuerhemmend	ja		
Prüfung der Formstabilität	Hervorragende Ergebnisse erzielt. Konstante Leistung nach 50 Wäschen.		
Pflege- und Waschhinweise	<p>Maschinenwaschbar bis zu 30 °C. Helle Farben separat waschen.</p> <p>Nicht mit Weichspüler waschen. Nicht bleichen und nicht in den Trockner geben. Nicht bügeln. Nicht chemisch reinigen.</p> <p>Nutzen Sie das Produkt nicht, wenn es beschädigt ist. Vor Gebrauch stets prüfen. Nicht in kontaminiertem Zustand liegen lassen, sondern sofort waschen. Bei Nichtgebrauch an einem kühlen, trockenen Ort ohne direkte Sonneneinstrahlung aufbewahren.</p>		



Vertrieb in Deutschland, Österreich und Schweiz durch:

siNpress® GmbH

Wellingsbüttler Weg 79 | D-22391 Hamburg

+49 40 536 30 788 | +49 40 600 99 252

info@siNpress.de | www.siNpress.de

**Produkt: Reißfestes Hemd (Long-Shirt)
DYNEEMA®**

Artikel-Nr.: D215



Bekleidung aus DYNEEMA® sollte dann eingesetzt werden, wenn die Reißfestigkeit des admiral- oder stahlblauen Stoffes (Doppeltuch) oder das TRICOT EXTREME oder STRONGTEX nicht ausreicht.

Dieser Stoff ist fester, härter und damit nicht so angenehm auf der Haut wie das Doppeltuch, TRICOT EXTREME oder STRONGTEX.

Unser reißfestes Hemd D215A wird mit dem blauen Doppeltuch gefüttert, um das Tragen erträglicher zu gestalten. Es ist mit einem Rundhals-Ausschnitt gefertigt. Durch doppelt verstärkte Nähte bietet die reißfeste Kleidung kaum Angriffspunkte zum Zerreißen.



Merkmale & Vorteile

- ✓ Die reißfesten Hemden aus DYNEEMA® sind nur in Weiß erhältlich.
- ✓ Gesteppt mit starkem Faden, um das Produkt so sicher wie möglich zu machen.
- ✓ DYNEEMA® erhöht die Abriebfestigkeit, die Reißfestigkeit und die Zugfestigkeit.
- ✓ Produziert nach OEKO-TEX® Standard 100 (Produktklasse II).
- ✓ Bedenken Sie bitte, dass diese Art der Bekleidung in der Regel nicht lagerhaltig ist und angefertigt werden muss. Daher müssen Sie hier mit längeren Lieferzeiten (ca. 9 Wochen) rechnen. Die aktuellen Lieferzeiten teilen wir Ihnen zusammen mit der Auftragsbestätigung mit.

Für wen ist dieses Produkt geeignet?

- ✓ Psychiatrische Einrichtungen, z.B. bei Suchtbehandlungen und in Suizidpräventionszentren,
- ✓ Polizeizellen,
- ✓ Justizvollzugsanstalten, z.B. in Isolierräumen.

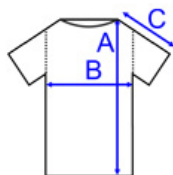

Material DYNEEMA®	100 % UHMW-Polyethylen	
Stoffgewicht	ca. 170 g/m ²	
Reißhemmend	ja	
Zugfestigkeit / Dehnung EN ISO 13934-1	quer	ø 2000N
	längs	ø 2000N
Feuerhemmend	ja	
Prüfung der Formstabilität	Hervorragende Ergebnisse erzielt. Konstante Leistung nach 50 Wäschen.	

Produktmerkmale

Größen	S - 3XL / Individualanfertigung möglich
Farbe	Weiss
Produziert in	Europa / lieferbar ab Lager Hamburg

Pflege- und Waschinweise



Maschinenwaschbar bis zu 30 °C. Helle Farben separat waschen. Nicht mit Weichspüler waschen. Nicht bleichen und nicht in den Trockner geben. Nicht bügeln. Nicht chemisch reinigen. Nutzen Sie das Produkt nicht, wenn es beschädigt ist. Vor Gebrauch stets prüfen. Nicht in kontaminiertem Zustand liegen lassen, sondern sofort waschen. Bei Nichtgebrauch an einem kühlen, trockenen Ort ohne direkte Sonneneinstrahlung aufbewahren.

Größenberater

S - 3XL / Individualanfertigung möglich

	D215AA	D215AB	D215AC	D215AD	D215AE	D215AF
	S	M	L	XL	2XL	3XL
A	108,0	111,0	111,0	111,0	113,0	115,0
B*	126,0	132,0	138,0	144,0	150,0	156,0
C	30,0	31,0	31,0	32,0	33,0	34,0

* Umfang / Abmessungen in [cm]



Vertrieb in Deutschland, Österreich und Schweiz durch:

siNpress® GmbH

Wellingsbüttler Weg 79 | D-22391 Hamburg

☎ +49 40 536 30 788 | ☎ +49 40 600 99 252

✉ info@siNpress.de | www.siNpress.de

PRODUKTKATALOG 2024

REISSFESTE UND FLAMMHEMMENDE BEKLEIDUNG



**DOPPELTUCH
BEKLEIDUNG**



**TRICOT EXTREME
BEKLEIDUNG**



**STRONGTEX
BEKLEIDUNG**



**DYNEEMA®
BEKLEIDUNG**



**BITEPRO®
PATIENTENSCHUTZ**



**INDIVIDUALANFERTIGUNG
ZUBEHÖR**

Vertrieb in Deutschland, Österreich und Schweiz durch:

siNpress® GmbH

Wellingsbüttler Weg 79 | D-22391 Hamburg

☎ +49 40 536 30 788 | 📠 +49 40 600 99 252

info@siNpress.de | www.siNpress.de

MATERIAL BITEPRO®

BitePRO® Gewebe garantiert herausragende Reiß-, Schnitt- und Durchstoßfestigkeit.

Unsere Schutzbekleidung steht für höchste Qualität und Langlebigkeit, speziell konzipiert für anspruchsvolle Umgebungen im Gesundheits-, Bildungs- und Pflegebereich. Jedes Kleidungsstück wurde sorgfältig entworfen, um Komfort, Sicherheit und die individuellen Bedürfnisse der Nutzer in diesen fordernden Bereichen zu berücksichtigen.

BitePRO® kann nur in der Farbe graumeliert geliefert werden.

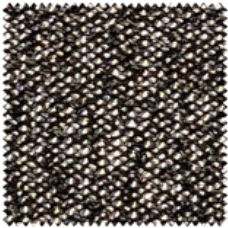

800 graumeliert

PRODUKTMERKMALE

Material	100% Bissfestes Gewebe BitePRO®: Polyethylen mit ultrahohem Molekulargewicht (UHMWPE) und andere technische Fasern, die mit speziellen Strickmaschinen mit hoher Dichte gewebt werden	
Stoffgewicht	ca. 447 g/m ²	
Farbe	Graumeliert	
Lieferbar	ab Lager Hamburg	
Produziert	in UK	
Klingen-Schnittwiderstand	ISO 13997:1999 und ANSI/ISEA 2016	Level A5 (höchstmöglicher)
Durchstichfestigkeit	EN 388:2016	Level 4 (höchstmöglicher)
Reißfestigkeit	EN 388:2016	Level 4 (höchstmöglicher)
Abriebbeständigkeit	EN 388:2016	Level 3
Prüfung der Formstabilität	Hervorragende Ergebnisse erzielt. Konstante Leistung nach 50 Wäschen.	
Pflege- und Waschinweise	Maschinenwaschbar bis zu 40 °C. Dunkle Farben separat waschen.	
	Nicht mit Weichspüler waschen. Nicht bleichen und nicht in den Trockner geben. Nicht bügeln. Nicht chemisch reinigen.	
	Im feuchten Zustand in Form bringen.	
	Tragen Sie das Produkt nicht, wenn es beschädigt ist. Vor Gebrauch stets prüfen. Nicht in kontaminiertem Zustand liegen lassen, sondern sofort waschen. Bei Nichtgebrauch an einem kühlen, trockenen Ort ohne direkte Sonneneinstrahlung aufbewahren.	

Vertrieb in Deutschland, Österreich und Schweiz durch:

siNpress® GmbH

Wellingsbüttler Weg 79 | D-22391 Hamburg

+49 40 536 30 788 | +49 40 600 99 252

info@siNpress.de | www.siNpress.de



Produkt: **BitePRO® Bissfestes Hemd (Long-Shirt)**
 Artikel-Nr.: **B215A**

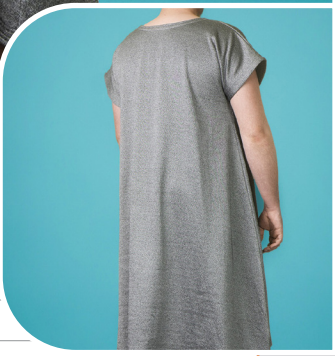

BitePRO® Bissfeste Hemden (Long-Shirts) sind aus BitePRO® Bissfestem Gewebe gefertigt, das eine hohe Reiß-, Stich- und Schnittfestigkeit bietet. Die Nähte sind für eine längere Haltbarkeit verstärkt.

Merkmale & Vorteile

- ✓ BitePRO® Gewebe wird für das gesamte Bekleidungsstück eingesetzt und bietet eine hervorragende Reiß-, Schnitt- und Durchstoßfestigkeit.
- ✓ Das Hemd wurde speziell zur Minimierung des Risikos von Selbstverletzungen entwickelt (Anti-Ligatur).
- ✓ Verstärkte Nähte im gesamten Kleidungsstück sorgen für zusätzliche Festigkeit. Dadurch wird das Risiko einer mutwilligen Beschädigung verringert.
- ✓ 100% Latexfrei.

Für wen ist dieses Produkt geeignet?

Unterstützt Fachkräfte und Patienten in diesen Sektoren:

- ✓ Psychische Gesundheitsversorgung,
- ✓ Psychiatrische Einrichtungen,
- ✓ Polizeizellen,
- ✓ Isolierräume / Timeout-Räume,
- ✓ Hafteinrichtungen,
- ✓ Verhaltensmedizinische Einrichtungen.

Material

100% BitePRO®
Bissfestes Gewebe

Klingen-Schnittwiderstand

EN 388:2003	Level 5 (nach altem Standard)
EN 388:2016	Level E
ISO 13997:1999	Level 5 (höchst möglicher)
ANSI/ISEA 2016	Level A5

Durchstichfestigkeit

EN 388:2016	Level 4 (höchst möglicher)
-------------	----------------------------

Reißfestigkeit

EN 388:2016	Level 4 (höchst möglicher)
-------------	----------------------------

Abriebbeständigkeit

EN 388:2016	Level 3
Prüfung der Formstabilität	Hervorragende Ergebnisse erzielt.

Produktmerkmale

Größen	S, M, L, XL, 2XL, 3XL, 4XL, 5XL
Farbe	Graumeliert
Produziert in	UK

Pflege- und Waschinweise

Maschinenwaschbar bis zu 40°C.
 Dunkle Farben separat waschen.
 Nicht mit Weichspüler waschen.
 Im feuchten Zustand in Form bringen.
 Tragen Sie das Produkt nicht, wenn es beschädigt ist.
 Vor Gebrauch stets prüfen.
 Nicht in kontaminiertem Zustand liegen lassen, sondern sofort waschen.
 Bei Nichtgebrauch an einem kühlen, trockenen Ort ohne direkte Sonneneinstrahlung aufbewahren.



Größen [in cm]	S	M	L	XL	2XL	3XL	4XL	5XL
Brustumfang	92-102	102-107	107-112	112-117	117-120	120-127	127-132	132-137

Vertrieb in Deutschland, Österreich und Schweiz durch:

siNpress® GmbH

Wellingsbüttler Weg 79 | D-22391 Hamburg

☎ +49 40 536 30 788 | 📠 +49 40 600 99 252

✉ info@siNpress.de | www.siNpress.de

GEGENÜBERSTELLUNG REISSFESTE BEKLEIDUNG HEMD

AM BELIEBTESTEN

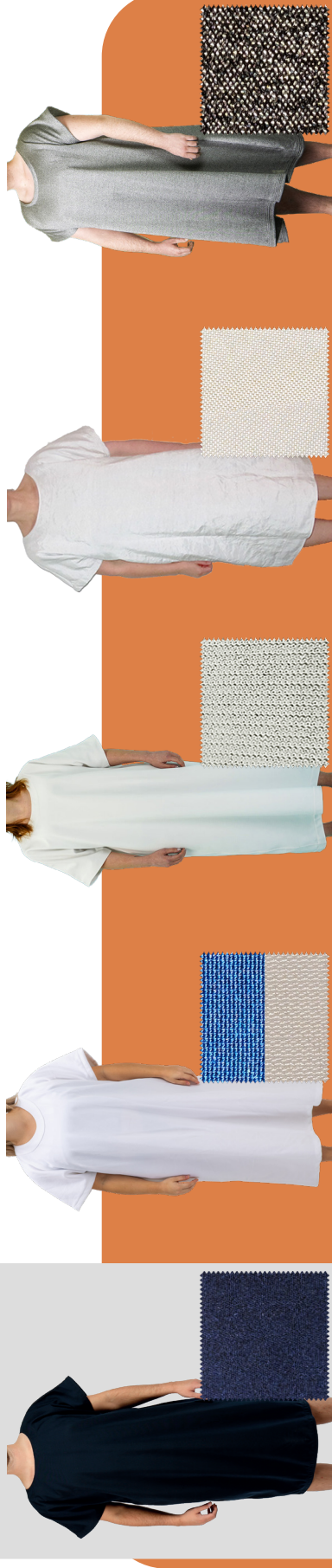

Produkt Eigenschaft	Reißfestes Hemd Doppeltuch	Reißfestes Hemd TRICOT EXTREME	Reißfestes Hemd STRONGTEX	Reißfestes Hemd DYNEEMA®	Reißfestes Hemd BitePRO®
Farben	admiralblau	admiralblau weiß	weiß	weiß	grau meliert
Reißfestigkeit	hoch	höher	höher	Noch höher	am höchsten
Material	TREVIRA® CS-FR 100 % Polyester	TRICOT EXTREME 100 % Polyamid	STRONGTEX 100 % Polyester	DYNEEMA® 100 % UHMW-Polyethylen	BitePRO® Polyethylen mit ultrahohem Molekulargewicht (UHMW-PE) und andere technische Fasern, die mit speziellen Strickmaschinen mit hoher Dichte gewebt werden
Grammatur	360 g/m²	650 g/m²	n.a.	170 g/m²	447 g/m²
Feuerhemmend	ja, dauerhaft in der Faser DIN 4102, Klasse B1	ja, dauerhaft in der Faser DIN EN ISO 12952-1:2010	ja, entspricht Sicherheitsstandards für Nachtwäsche BS 5722: 1984 von 1985	ja	nein
Pflege- und Waschhinweise	empfohlen bei 60° C, kochfest bis 90° C	empfohlen bei 60° C	empfohlen bei 70° C	bis 30° C	bis 40° C

PRODUKTKATALOG 2024

REISSFESTE UND FLAMMHEMMENDE BEKLEIDUNG



**DOPPELTUCH
BEKLEIDUNG**



**TRICOT EXTREME
BEKLEIDUNG**



**STRONGTEX
BEKLEIDUNG**



**DYNEEMA®
BEKLEIDUNG**



**BITEPRO®
PATIENTENSCHUTZ**



**INDIVIDUALANFERTIGUNG
ZUBEHÖR**

Vertrieb in Deutschland, Österreich und Schweiz durch:

siNpress® GmbH

Wellingsbüttler Weg 79 | D-22391 Hamburg

☎ +49 40 536 30 788 | 📠 +49 40 600 99 252

info@siNpress.de | www.siNpress.de

INDIVIDUALANFERTIGUNG DOPPELTUCH UND DYNEEMA®

Neben unseren Kollektionen fertigen wir auch ganz individuelle Bekleidung aus unserer Produktpalette. Das sind optimierte Produktlösungen aus Doppeltuch oder DYNEEMA®, individuell für Sie und nach Ihren Anforderungen gefertigt.

Da all unsere Kleidung in Handarbeit gefertigt wird, sind die Mehrkosten gering. Eine Individualanfertigung kann aber nicht von uns zurückgenommen werden, wenn die von Ihnen angegebenen Maße nicht stimmen. Daher ist es wichtig, dass Sie bitte unser Formblatt für Individualanfertigungen herunterladen, es ausfüllen und es uns per Post, E-Mail oder Fax zusenden. Wir erstellen Ihnen kurzfristig ein Angebot.

BERÜCKSICHTIGUNG VON BESONDEREN WÜNSCHEN

Wir bieten verschiedene Verschlussmöglichkeiten an, u.a. eine Kombination aus Reißverschluss und einer Abdeckklappe, die wahlweise mit einem Druckknopf oder einem SEGUFIX® Magnetverschluss gesichert werden kann.



Häufig werden spezifische Änderungen an der Lage oder Anzahl der Reißverschlüsse gewünscht, die von der Standardausführung abweichen. Zum Beispiel haben wir einen Overall mit Handschuhen geliefert, in denen Platten befestigt waren, um zu verhindern, dass sich der Patient verletzen kann.

Darüber hinaus können wir auch Bereiche mit DYNEEMA® verstärken, insbesondere dort, wo der Patient besonders aktiv ist und zusätzlicher Schutz erforderlich ist.

WAS KOSTET EINE INDIVIDUALANFERTIGUNG VON BEKLEIDUNG?

Der Preis hängt vom Produkt ab. Senden Sie uns einfach das ausgefüllte Formular Individualanfertigung mit den gewünschten individuellen Maßen und der Stückzahl, wir unterbreiten Ihnen gerne ein individuelles und unverbindliches Angebot.

WELCHE UNTERLAGEN WERDEN BENÖTIGT?

Grundsätzlich können wir mit Fotos, Plänen, Zeichnungen und dem Formular Individualanfertigung arbeiten.

WIE LANGE IST DIE LIEFERZEIT?

Die Lieferzeit hängt von der Komplexität des Produktes, der Anzahl sowie der Auslastung unserer Manufaktur ab. Aber normalerweise liefern wir Ihre Bestellung innerhalb von 9 - 12 Wochen. Die genaue Lieferzeit teilen wir Ihnen gerne auf Anfrage mit.

Nehmen Sie einfach Kontakt mit uns auf und lassen sich unverbindlich beraten.

ZUBEHÖR

Als Zubehör zu den reißfesten Produkten haben wir SEGUFIX®-Magnete und Ersatzreißverschlüsse im Programm. Wir bieten auch einen Reparaturservice an.

SEGUFIX®-MAGNETE

Zur Sicherung der Reißverschlüsse (des Schiebergriffes) der Bekleidung wie Body, Pyjama oder Overall, können SEGUFIX®-Magneten verwendet werden. Als Ergänzung zu Ihrem Auftrag können Sie Magnetschlösser und einen Magnetschlüssel bestellen.

HINWEIS: Beachten Sie bitte beim Einsatz die gesetzlichen Bestimmungen.



Formblatt
Individualanfertigung
Bekleidung
siehe QR Code



Vertrieb in Deutschland, Österreich und Schweiz durch:

siNpress® GmbH

Wellingsbüttler Weg 79 | D-22391 Hamburg

☎ +49 40 536 30 788 | 📠 +49 40 600 99 252

✉ info@siNpress.de | www.siNpress.de

ERSATZ-REISSVERSCHLÜSSE

Wenn Reißverschlüsse unserer Produkte, z.B. durch unsachgemäßes Waschen oder Zerstörung, unbrauchbar geworden sind, können wir Ihnen Ersatz-Reißverschlüsse liefern.

REPARATUR VON REISSFESTEN PRODUKTEN

Auch unsere hochwertigen Produkte sind vor Zerstörung nicht sicher. Je nach Art des Schadens ist oftmals eine Reparatur noch möglich. Wenn Sie uns das defekte Teil zusenden, beraten wir Sie gern, ob eine Reparatur möglich ist und erstellen Ihnen ein Angebot über die zu erwartenden Kosten.



Vertrieb in Deutschland, Österreich und Schweiz durch:

siNpress® GmbH

Wellingsbüttler Weg 79 | D-22391 Hamburg

☎ +49 40 536 30 788 | 📠 +49 40 600 99 252

info@siNpress.de | www.siNpress.de

PRODUKTKATALOG 2024

REISSFESTE UND FLAMMHEMMENDE BETTWAREN



Vertrieb in Deutschland, Österreich und Schweiz durch:

siNpress® GmbH

Wellingsbüttler Weg 79 | D-22391 Hamburg

☎ +49 40 536 30 788 | 📠 +49 40 600 99 252

info@siNpress.de | www.siNpress.de

REISSFESTE UND FLAMMHEMMENDE BETTWAREN

Um die Sicherheit von Menschen mit Verhaltensproblemen wie Aggressivität und Zerstörungswut zu gewährleisten, ist es wichtig, dass Gegenstände destruktivem Verhalten standhalten und nicht dazu benutzt werden können, sich selbst oder anderen Schaden zuzufügen. Vor diesem Hintergrund wurden Produkte aus Doppeltuch, TRICOT EXTREME und DYNEEMA® entwickelt.



**PROTEX®
BETTWAREN**



**DOPPELTUCH
BETTWAREN**



**TRICOT EXTREME
BETTWAREN**



**DYNEEMA®
BETTWAREN**

Die Bettwaren sind aus strapazierfähigen und langlebigen Materialien hergestellt. Die reißfesten Produkte sind zudem schwer entflammbar. Dadurch eignen sich die Produkte hervorragend für den Einsatz in Einrichtungen, in denen Menschen mit geistigen Behinderungen oder bestimmten Verhaltensauffälligkeiten untergebracht sind. Unsere reißfesten Textilien werden auch in Isolierzellen, Hafträumen der Polizei und im Strafvollzug eingesetzt.

Wir möchten bereits an dieser Stelle darauf hinweisen, dass reißfest nicht unzerreißbar / unzerstörbar bedeutet. Viele Menschen kommen mit den Bettwaren sehr gut zurecht und schaffen es auch nicht, diese im Gegensatz zu normaler Bettwäsche zu zerstören. Wir haben aber hin und wieder Fälle, in denen die Bettdecke zerbissen, mit den Fingernägeln durchlöchert und dann zerrissen wird. Einigen Mitmenschen gelingt es sogar, den Stoff nur mit roher Gewalt zu zerstören. Deshalb senden wir Ihnen auf Wunsch gerne vorab ein Stoffmuster zu, damit Sie sich von der Qualität der Ware überzeugen können. Eine Garantie auf Unzerstörbarkeit können wir leider nicht geben.

INHALTSVERZEICHNIS

GEGÜBERSTELLUNG REISSFESTES MATERIAL	2
PROTEX® BETTWAREN	
Material PROTEX®	3
Gewahrsamsdecke G211	4
DOPPELTUCH BETTWAREN	
Material DOPPELTUCH	5
Bettdecke F211	6
Kissen F213	7
Matratzenüberzug F210	8
Spannbettlaken F252	9
Schlafsack F305A	10
Schlafsack F305AI	11
TRICOT EXTREME BETTWAREN	
Material TRICOT EXTREME	12
Bettdecke P211	13
Laken P212	14
Kissen P213	15
DYNEEMA® BETTWAREN	
Material DYNEEMA®	16
Bettdecke D211	17
Kissen D213	18
Matratzenüberzug D210	19
INDIVIDUALANFERTIGUNG, ZUBEHÖR	20

Vertrieb in Deutschland, Österreich und Schweiz durch:

siNpress® GmbH

Wellingsbüttler Weg 79 | D-22391 Hamburg

☎ +49 40 536 30 788 | 📠 +49 40 600 99 252

✉ info@siNpress.de | 🌐 www.siNpress.de

AM BELIEBTESTEN

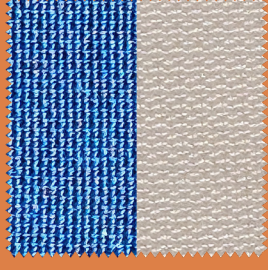

Eigenschaft	Produkt	Farben	Material	Grammatur	Feuerhemmend	Reißfestigkeit	Produziert nach OEKO-TEX® Standard 100	Pflege- und Waschinweise
	PROTEX®	admiralblau	60 % Protex® M 38 % Baumwolle 2 % Carbonfaser	290 g/m ²	ja, dauerhaft in der Faser	hemmend	ja	bis 40° C
	Doppeltuch	admiralblau stahlblau	TREVIRA® CS-FR 100 % Polyester	360 g/m ²	ja, dauerhaft in der Faser DIN 4102, Klasse B1	hoch	ja	empfohlen bei 60° C, kochfest bis 90° C
	TRICOT EXTREME	admiralblau weiß	TRICOT EXTREME 100 % Polyamid	650 g/m ²	ja, dauerhaft in der Faser DIN EN ISO 12952-1:2010	höher	ja	empfohlen bei 60° C
	DYNEEMA®	weiß	DYNEEMA® 100 % UHMW-Polyethylen	170 g/m ²		am höchsten	ja	bis 30° C

PRODUKTKATALOG 2024

REISSFESTE UND FLAMMHEMMENDE BETTWAREN



**PROTEX®
BETTWAREN**



**DOPPELTUCH
BETTWAREN**



**TRICOT EXTREME
BETTWAREN**



**DYNEEMA®
BETTWAREN**

Vertrieb in Deutschland, Österreich und Schweiz durch:

siNpress® GmbH

Wellingsbüttler Weg 79 | D-22391 Hamburg

☎ +49 40 536 30 788 | 📠 +49 40 600 99 252

info@siNpress.de | www.siNpress.de

MATERIAL PROTEX®

PROTEX® ist eine Spezialfaser auf Basis des Modacryl-Moleküls vom japanischen Herstellers KANEKA (eingetragenes Warenzeichen der KANEKA Corporation). KANEKA ist Weltmarktführer für hochwertige flammhemmende Fasern.

Die Hochtechnologiefaser bietet einen inhärenten Flammenschutz. Sie bietet die perfekte Basis für dauerhaften Flammenschutz, kombiniert mit hoher Strapazierfähigkeit, geringem Gewicht, hoher Stabilität sowie hautfreundlichem Verhalten.

Die PROTEX®-Faser wird vor allem in den Bereichen Schutzbekleidung (PSA), Gardinen und Teppiche, Kunstpelze sowie Home wear/Bettwäsche eingesetzt.

Die Farbe der von uns verkauften Gewahrsamsdecken aus PPROTEX® ist Admiralblau.



600 admiralblau

PRODUKTMERKMALE

Material Mischgewebe aus 60 % PROTEX® M, 38 % Baumwolle, 2 % Carbonfaser

Stoffgewicht ca. 290 g/m²

Farbe Admiralblau

Lieferbar ab Lager Hamburg

Produziert in Europa

Pflege- und Maschinenwaschbar bis zu 40°C. Dunkle Farben separat waschen.

Waschhinweise

Nicht mit Weichspüler waschen. Nicht bleichen und schonend trocknen. Bügeln bei 110°C möglich. Nicht chemisch reinigen.



Nutzen Sie das Produkt nicht, wenn es beschädigt ist. Vor Gebrauch stets prüfen. Nicht in kontaminiertem Zustand liegen lassen, sondern sofort waschen. Bei Nichtgebrauch an einem kühlen, trockenen Ort ohne direkte Sonneneinstrahlung aufbewahren.

Vertrieb in Deutschland, Österreich und Schweiz durch:

siNpress® GmbH

Wellingsbüttler Weg 79 | D-22391 Hamburg

+49 40 536 30 788 | +49 40 600 99 252

info@siNpress.de | www.siNpress.de

**Produkt: Reißfeste Bettdecke
Gewahrsamsdecke**

Artikel-Nr.: G211



Die reiß- und flammhemmende Gewahrsamsdecke wurde für den Einsatz bei Polizei, Justiz, Feuerwehr und in Krankenhäusern entwickelt.

Das Gewebe besteht aus einem angenehm weichen, sehr reißfesten und flammhemmenden Mischgewebe aus PROTEX®.

PROTEX® ist eine Spezialfaser auf Basis des Modacryl-Moleküls vom japanischen Herstellers KANEKA (eingetragenes Warenzeichen der KANEKA Corporation). KANEKA ist Weltmarktführer für hochwertige flammhemmende Fasern. Die Hochtechnologiefaser bietet einen inhärenten Flammschutz.

Merkmale & Vorteile

- ✓ Leicht und weich.
- ✓ Gefärbt in admiralblau.
- ✓ Fixiert, antistatisch.
- ✓ Waschechtheit bei 4 - 5 Waschgängen.
- ✓ Der Rand ist mehrfach gekettelt.
- ✓ PROTEX® ist reiß- und flammhemmend.
- ✓ Geringe Schrumpfung.
- ✓ Knitterarm.
- ✓ Hohe Saugfähigkeit und Luftdurchlässigkeit.
- ✓ Produziert nach OEKO-TEX® Standard 100.

Für wen ist dieses Produkt geeignet?

- ✓ Psychiatrische Einrichtungen,
- ✓ Polizeizellen,
- ✓ Feuerwehr,
- ✓ Justizvollzugsanstalten, z.B. in Isolierräumen.

Material

Mischgewebe 60 % PROTEX® M,
38 % Baumwolle, 2 % Carbonfaser

Stoffgewicht ca. 290 g/m²

Reißhemmend ja

Feuerhemmend ja

Prüfung der Formstabilität Gute Ergebnisse erzielt.

Produktmerkmale

Größe ca. 200 x 140 cm

Farbe Admiralblau

Produziert in Europa / lieferbar ab Lager Hamburg

Pflege- und

Waschhinweise



Maschinenwaschbar bis zu 40 °C. Dunkle Farben separat waschen. Nicht mit Weichspüler waschen. Nicht bleichen und schonend trocknen. Bügeln bei 110 °C möglich. Nicht chemisch reinigen. Nutzen Sie das Produkt nicht, wenn es beschädigt ist. Vor Gebrauch stets prüfen. Nicht in kontaminiertem Zustand liegen lassen, sondern sofort waschen. Bei Nichtgebrauch an einem kühlen, trockenen Ort ohne direkte Sonneneinstrahlung aufbewahren.



Vertrieb in Deutschland, Österreich und Schweiz durch:

siNpress® GmbH

Wellingsbüttler Weg 79 | D-22391 Hamburg

☎ +49 40 536 30 788 | ☎ +49 40 600 99 252

info@siNpress.de | www.siNpress.de

PRODUKTKATALOG 2024

REISSFESTE UND FLAMMHEMMENDE BETTWAREN



**PROTEX®
BETTWAREN**



**DOPPELTUCH
BETTWAREN**



**TRICOT EXTREME
BETTWAREN**



**DYNEEMA®
BETTWAREN**

Vertrieb in Deutschland, Österreich und Schweiz durch:

siNpress® GmbH

Wellingsbüttler Weg 79 | D-22391 Hamburg

☎ +49 40 536 30 788 | 📠 +49 40 600 99 252

info@siNpress.de | www.siNpress.de

MATERIAL DOPPELTUCH

Das admiral- oder stahlblaue Doppeltuch, das in den meisten Fällen ausreichend reißfest ist, ist eine hautsympathische, atmungsaktive und hochwertig gestrickte Mikrofaser aus 100% Polyester; zertifiziert nach Öko-Tex Standard 100.

Dieser Stoff ist dauerhaft kuschelweich und flauschig, selbstglättend, leicht und elastisch. Auch nach oftmaligem Waschen bleibt er fusselfrei und formbeständig, robust und dabei langlebig in seiner Farbbrillanz und Lichtechtheit.

Für das Doppeltuch haben wir die beiden folgenden Farben in unserem Portfolio.



600 admiralblau



301 stahlblau

PRODUKTMERKMALE

Material	100% Polyester TREVIRA® CS-FR	
Stoffgewicht	ca. 360 g/m ²	
Farbe	Admiralblau / Stahlblau	
Lieferbar	ab Lager Hamburg	
Produziert	in Europa	
Reißfestigkeit EN ISO 13934-1	Länge	870N
	Breite	690N
Zugfestigkeit / Dehnung EN ISO 13937-2	quer	ø 760N
	längs	ø 730N
Feuertest EN ISO 15025-2016 Abschnitt 5: Zündquelle	kleine offene Flamme und glühende Zigarette	dauerhaft bestanden, da Teil der Faser
Prüfung der Formstabilität	Hervorragende Ergebnisse erzielt. Konstante Leistung nach 100 Wäschen.	
Pflege- und Waschhinweise	Maschinenwaschbar bis zu 60 °C. Das Material ist kochfest, d.h. Waschen ist möglich bis 90 °C.	



Dunkle Farben separat waschen. Nicht mit Weichspüler waschen. Nicht bleichen und nicht in den Trockner geben. Nicht bügeln. Nicht chemisch reinigen.

Nutzen Sie das Produkt nicht, wenn es beschädigt ist. Vor Gebrauch stets prüfen. Nicht in kontaminiertem Zustand liegen lassen, sondern sofort waschen. Bei Nichtgebrauch an einem kühlen, trockenen Ort ohne direkte Sonneneinstrahlung aufbewahren.

Vertrieb in Deutschland, Österreich und Schweiz durch:

siNpress® GmbH

Wellingsbüttler Weg 79 | D-22391 Hamburg

+49 40 536 30 788 | +49 40 600 99 252

info@siNpress.de | www.siNpress.de

**Produkt: Reißfeste Bettdecke
Doppeltuch**

Artikel-Nr.: F211



Die reißfeste Bettdecke eignet sich für Personen, die einen extremen Drang haben, Bettwäsche zu zerstören. Sie wird in psychiatrischen Kliniken, Justizvollzugsanstalten oder Polizeistationen eingesetzt. Der Bewohner schläft direkt unter der Steppdecke. Ein Bettbezug oder ein Inlett sind nicht erforderlich.

Die reißfeste Bettdecke wird ohne Litzenband und ohne Einschlagstück hergestellt. Das Material für die Bettdecke ist gestricktes TREVIRA® CS-FR in doppelter Lage in 360 g/m². Die innen liegende Füllung besteht aus einer kochfesten und flammhemmenden Polyesterfaser.

Die Bettdecke kann komplett in der Waschmaschine gewaschen werden. Die reißfeste Decke ist für Sommer und Winter geeignet.

Merkmale & Vorteile

- ✓ Die reißfeste Bettdecke wiegt 3 kg. Damit hat die Decke eine Beschwerungswirkung, die Stress reduzieren kann.
- ✓ Die reißfesten Bettdecken sind in Admiralblau und in Stahlblau erhältlich.
- ✓ Auf der reißfesten Bettdecke in der Farbe Stahlblau ist Blut sofort sichtbar.
- ✓ Die feuerhemmende Funktion ist dauerhaft in der Polyesterfaser verankert.
- ✓ Gestept mit starkem Faden, um das Produkt so sicher wie möglich zu machen. Zusätzlich ist die Bettdecke durch eine Steppung im durchgehenden Wabenmuster verstärkt. Der Rand ist vierfach abgestept.
- ✓ Die hydrophilen und antibakteriellen Eigenschaften des Polyestergewebes sorgen dafür, dass der Stoff Schweiß absorbiert und erhöht somit den Komfort für den Benutzer.
- ✓ Produziert nach OEKO-TEX® Standard 100 (Produktklasse II).

Für wen ist dieses Produkt geeignet?

- ✓ Psychiatrische Einrichtungen, z.B. bei Suchtbehandlungen und in Suizidpräventionszentren,
- ✓ Polizeizellen,
- ✓ Justizvollzugsanstalten, z.B. in Isolierzimmern.

Material

100% Polyester
TREVIRA® CS-FR

Stoffgewicht

ca. 360 g/m²

Reißfestigkeit
EN ISO 13934-1

Länge	870N
Breite	690N

**Zugfestigkeit /
Dehnung**
EN ISO 13934-1

quer	ø 760N
längs	ø 730N

Feuertest
EN ISO 15025-2016
Abschnitt 5:
Zündquelle

kleine offene Flamme und glühende Zigarette	dauerhaft bestanden, da Teil der Faser
---	--

**Prüfung der
Formstabilität**

Hervorragende Ergebnisse erzielt. Konstante Leistung nach 100 Wäschen.

Produktmerkmale

Größe ca. 210 x 140 cm

Farben Admiralblau oder Stahlblau

Produziert in Europa / lieferbar ab Lager Hamburg

**Pflege- und
Waschhinweise**

Maschinenwaschbar bis zu 60°C. Das Material ist kochfest, d.h. Waschen ist möglich bis 90°C. Dunkle Farben separat waschen. Nicht mit Weichspüler waschen. Nicht bleichen und nicht in den Trockner geben. Nicht bügeln. Nicht chemisch reinigen. Nutzen Sie das Produkt nicht, wenn es beschädigt ist. Vor Gebrauch stets prüfen. Nicht in kontaminiertem Zustand liegen lassen, sondern sofort waschen. Bei Nichtgebrauch an einem kühlen, trockenen Ort ohne direkte Sonneneinstrahlung aufbewahren.

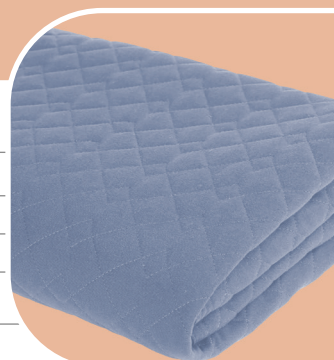
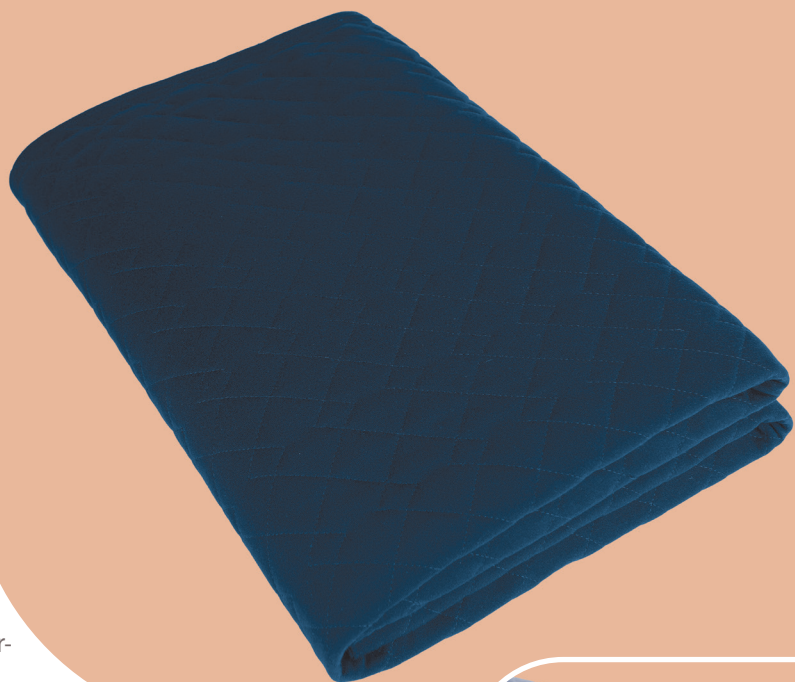

Vertrieb in Deutschland, Österreich und Schweiz durch:

siNpress® GmbH

Wellingsbüttler Weg 79 | D-22391 Hamburg

☎ +49 40 536 30 788 | ☎ +49 40 600 99 252

✉ info@siNpress.de | www.siNpress.de

**Produkt: Reißfestes Kissen
Doppeltuch**

Artikel-Nr.: F213



Die reißfesten Kissen sind u.a. für Personen gedacht, die einen extremen Drang haben, Bettwäsche zu zerstören und ggf. die Füllung zu essen oder mit den Fetzen zu spielen. Es eignet sich auch hervorragend für den Einsatz in Isolierzimmern mit Personen, die ein aggressives Verhalten an den Tag legen, und zur Verhinderung von möglichen Selbstmorden.

Der klassische Kissenbezug ist nicht erforderlich. Der Bewohner schläft direkt auf dem Kissen. Das Kissen fühlt sich weich an. Die innere Füllung besteht aus kochfesten und feuerhemmenden Polyesterfasern. Das Kissen ist vollständig waschbar.

Das Kissen ist feuchtigkeitsabsorbierend. Die reißfesten Kissen aus dem admiralblauen Doppeltuch TREVIRA® CS sind permanent flammhemmend.

Merkmale & Vorteile

- ✓ Aufgrund seiner Dicke und Größe kann das Kissen nicht verknötet werden, um es z. B. für eine Flucht oder einen Suizid zu verwenden. Das Gewebe widersteht in den meisten Fällen dem Versuch, es mit grober Gewalt zu zerreißen.
- ✓ Die reißfesten Kissen sind in Admiral- oder Stahlblau erhältlich.
- ✓ Die feuerhemmende Funktion ist dauerhaft in der Polyesterfaser verankert.
- ✓ Genäht mit starkem Faden, um das Produkt so sicher wie möglich zu machen. Zusätzlich ist das Kissen innen doppelt gefüttert.
- ✓ Die hydrophilen und antibakteriellen Eigenschaften des Polyestergewebes sorgen dafür, dass der Stoff Schweiß absorbiert und erhöht somit den Komfort für den Benutzer.
- ✓ Produziert nach OEKO-TEX® Standard 100 (Produktklasse II).

Für wen ist dieses Produkt geeignet?

- ✓ Psychiatrische Einrichtungen, z.B. bei Suchtbehandlungen und in Suizidpräventionszentren,
- ✓ Polizeizellen,
- ✓ Justizvollzugsanstalten, z.B. in Isolierzimmern.



Material	100% Polyester TREVIRA® CS-FR	
Stoffgewicht	ca. 360 g/m ²	
Reißfestigkeit EN ISO 13934-1	Länge	870N
	Breite	690N
Zugfestigkeit / Dehnung EN ISO 13934-1	quer	ø 760N
	längs	ø 730N
Feuertest EN ISO 15025-2016 Abschnitt 5: Zündquelle	kleine offene Flamme und glühende Zigarette	dauerhaft bestanden, da Teil der Faser
Prüfung der Formstabilität	Hervorragende Ergebnisse erzielt. Konstante Leistung nach 100 Wäschen.	
Produktmerkmale		
Größen	ca. 70 x 60 cm / ca. 80 x 40 cm (ab 15 Stück)	
Farben	Admiralblau / Stahlblau	
Produziert in	Europa / lieferbar ab Lager Hamburg	
Pflege- und Waschhinweise	Maschinenwaschbar bis zu 60°C. Das Material ist kochfest, d.h. Waschen ist möglich bis 90°C. Dunkle Farben separat waschen. Nicht mit Weichspüler waschen. Nicht bleichen und nicht in den Trockner geben. Nicht bügeln. Nicht chemisch reinigen. Nutzen Sie das Produkt nicht, wenn es beschädigt ist. Vor Gebrauch stets prüfen. Nicht in kontaminiertem Zustand liegen lassen, sondern sofort waschen. Bei Nichtgebrauch an einem kühlen, trockenen Ort ohne direkte Sonneneinstrahlung aufbewahren.	

Vertrieb in Deutschland, Österreich und Schweiz durch:

siNpress® GmbH

Wellingsbüttler Weg 79 | D-22391 Hamburg

☎ +49 40 536 30 788 | ☎ +49 40 600 99 252

info@siNpress.de | www.siNpress.de

**Produkt: Reißfester Matratzenüberzug
Doppeltuch**

Artikel-Nr.: F210



Unser reißfester Matratzenschutz F210 wird in psychiatrischen Kliniken, Justizvollzugsanstalten und Polizeidienststellen bei Personen eingesetzt, die einen extremen Drang haben, Bettwäsche zu zerstören.

Der reißfeste Matratzenschutz wird standardmäßig mit einem hochwertigen, umlaufenden Reißverschluss geliefert, andere Lösungen, z.B. mit Ösen, sind möglich. Der Reißverschluss hat eine Länge von ca. 3 m (an einer langen und an einer kurzen Seite eingenäht; er befindet sich etwa in der Mitte des Bettkastens). Zum Schutz des Patienten und als Sicherung gegen unbefugtes Öffnen ist über dem Reißverschlussende eine Lasche angebracht. Der Reißverschluss-Schiebegriff muss unter der Stoffbrücke geführt werden. Er kann mit Metallringen oder einem SEGU-FIX®-Magnetschloss (nicht im Lieferumfang enthalten) gesichert werden.

Merkmale & Vorteile

- ✓ Der reißfeste Matratzenüberzug ist in Admiralblau erhältlich.
- ✓ Die feuerhemmende Funktion ist dauerhaft in der Polyesterfaser verankert.
- ✓ Genäht mit starkem Faden, um das Produkt so sicher wie möglich zu machen.
- ✓ Der hochwertige Reißverschluss ist zum Schutz des Patienten und gegen unbefugtes Öffnen mit einer Lasche gesichert.
- ✓ Die hydrophilen und antibakteriellen Eigenschaften des Polyestergewebes sorgen dafür, dass der Stoff Schweiß absorbiert und erhöht somit den Komfort für den Benutzer.
- ✓ Er ist flüssigkeitsdurchlässig. Bitte schützen Sie die Matratze mit waschbaren und wasserdichten Inkontinenzunterlagen unter dem Matratzenüberzug.
- ✓ Produziert nach OEKO-TEX® Standard 100 (Produktklasse II).

Für wen ist dieses Produkt geeignet?

- ✓ Psychiatrische Einrichtungen, z.B. bei Suchtbehandlungen und in Suizidpräventionszentren,
- ✓ Polizeizellen,
- ✓ Justizvollzugsanstalten, z.B. in Isolierräumen.

Material

100% Polyester
TREVIRA® CS-FR

Stoffgewicht

ca. 360 g/m²

Reißfestigkeit
EN ISO 13934-1

Länge	870N
Breite	690N

**Zugfestigkeit /
Dehnung**
EN ISO 13934-1

quer	ø 760N
längs	ø 730N

Feuertest
EN ISO 15025-2016
Abschnitt 5:
Zündquelle

kleine offene Flamme und glühende Zigarette	dauerhaft bestanden, da Teil der Faser
---	--

**Prüfung der
Formstabilität**

Hervorragende Ergebnisse erzielt. Konstante Leistung nach 100 Wäschen.

Produktmerkmale

Größen

ca. 200 x 90 x 12 cm / auch in anderen Matratzen-
größen lieferbar

Farbe

Admiralblau

Produziert in

Europa / lieferbar ab Lager Hamburg

**Pflege- und
Waschhinweise**



Maschinenwaschbar bis zu 60°C. Das Material ist kochfest, d.h. Waschen ist möglich bis 90°C. Dunkle Farben separat waschen. Nicht bleichen und nicht in den Trockner geben. Nicht bügeln. Nicht chemisch reinigen. Wir empfehlen separates Waschen mit geschlossenen Reißverschlüssen. Nutzen Sie das Produkt nicht, wenn es beschädigt ist. Vor Gebrauch stets prüfen. Nicht in kontaminiertem Zustand liegen lassen, sondern sofort waschen. Bei Nichtgebrauch an einem kühlen, trockenen Ort ohne direkte Sonneneinstrahlung aufbewahren. Wir empfehlen, stets die Reißverschlüsse während des Waschens zu schließen und das Produkt wegen der Flusenbildung anderer Wäschestücke separat zu waschen.



Vertrieb in Deutschland, Österreich und Schweiz durch:

siNpress® GmbH

Wellingsbüttler Weg 79 | D-22391 Hamburg

☎ +49 40 536 30 788 | 📠 +49 40 600 99 252

✉ info@siNpress.de | www.siNpress.de

**Produkt: Reißfestes Spannbettlaken
Doppeltuch**

Artikel-Nr.: F252



Unser reißfestes Spannbettlaken F252 wird in psychiatrischen Kliniken, Justizvollzugsanstalten und Polizeidienststellen bei Personen eingesetzt, die einen extremen Drang haben, Bettwäsche zu zerstören.

Das hochwertige, doppelt gestrickte reißfeste Spannbetttuch ist mit einem Gummizug versehen und wird straff über die Matratze gezogen. Dadurch werden Faltenbildung und Verrutschen des Lakens vermieden. Einerseits kann in Kombination mit einer Antidekubitusmatratze das Durchliegen des Pflegebedürftigen stark reduziert werden, andererseits gehört der unschöne Anblick eines unordentlichen Lakens der Vergangenheit an.



Merkmale & Vorteile

- ✓ Das reißfeste Spannbettlaken ist in Admiralblau erhältlich.
- ✓ Die feuerhemmende Funktion ist dauerhaft in der Polyesterfaser verankert.
- ✓ Genäht mit starkem Faden, um das Produkt so sicher wie möglich zu machen.
- ✓ Die hydrophilen und antibakteriellen Eigenschaften des Polyestergewebes sorgen dafür, dass der Stoff Schweiß absorbiert und erhöht somit den Komfort für den Benutzer.
- ✓ Es ist flüssigkeitsdurchlässig. Bitte schützen Sie die Matratze mit waschbaren und wasserdichten Inkontinenzunterlagen unter dem Spannbettlaken.
- ✓ Produziert nach OEKO-TEX® Standard 100 (Produktklasse II).

Für wen ist dieses Produkt geeignet?

- ✓ Psychische Gesundheitsversorgung,
- ✓ Psychiatrische Einrichtungen, z.B. bei Suchtbehandlungen und in Suizidpräventionszentren,
- ✓ Polizeizellen,
- ✓ Isolierräume / Timeout-Räume,
- ✓ Hafteinrichtungen,
- ✓ Verhaltensmedizinische Einrichtungen.

Material	100% Polyester TREVIRA® CS-FR	
Stoffgewicht	ca. 360 g/m ²	
Reißfestigkeit EN ISO 13934-1	Länge	870N
	Breite	690N
Zugfestigkeit / Dehnung EN ISO 13934-1	quer	ø 760N
	längs	ø 730N
Feuertest EN ISO 15025-2016 Abschnitt 5: Zündquelle	kleine offene Flamme und glühende Zigarette	dauerhaft bestanden, da Teil der Faser
Prüfung der Formstabilität	Hervorragende Ergebnisse erzielt. Konstante Leistung nach 100 Wäschen.	

Produktmerkmale		
Größen	ca. 200 x 90 x 25 cm	
Farbe	Admiralblau	
Produziert in	Europa / lieferbar ab Lager Hamburg	

Pflege- und Waschhinweise	Maschinenwaschbar bis zu 60°C. Das Material ist kochfest, d.h. Waschen ist möglich bis 90°C. Dunkle Farben separat waschen. Nicht mit Weichspüler waschen. Nicht bleichen und nicht in den Trockner geben. Nicht bügeln. Nicht chemisch reinigen. Wir empfehlen separates Waschen mit geschlossenen Reißverschlüssen. Nutzen Sie das Produkt nicht, wenn es beschädigt ist. Vor Gebrauch stets prüfen. Nicht in kontaminiertem Zustand liegen lassen, sondern sofort waschen. Bei Nichtgebrauch an einem kühlen, trockenen Ort ohne direkte Sonneneinstrahlung aufbewahren. Wir empfehlen, stets die Reißverschlüsse während des Waschens zu schließen und das Produkt wegen der Flusenbildung anderer Wäschestücke separat zu waschen.	
--------------------------------------	---	--



Vertrieb in Deutschland, Österreich und Schweiz durch:

siNpress® GmbH

Wellingsbüttler Weg 79 | D-22391 Hamburg

☎ +49 40 536 30 788 | ☎ +49 40 600 99 252

info@siNpress.de | www.siNpress.de

Produkt: Reißfester Schlafsack mit Gurten Doppeltuch

Artikel-Nr.: F305AA



Unser reißfester Schlafsack schützt Bewohner vor Kratz-, Schmierverhalten, exponiertem Freiliegen und unruhigem Verhalten im Bett. Der Einsatz erfolgt hauptsächlich in psychiatrischen Kliniken.

Der Stoff besteht aus bequemem, strapazierfähigem und feuerfestem admiral- oder stahlblauem Doppeltuchgewebe. Der Schlafsack ist vollständig waschbar.

Der reißfeste Schlafsack ist standardmäßig je Seite mit 3 Befestigungsgurten ausgestattet: einer an den Schultern, einer an den Lenden und einer am Fußende.

Der Schlafsack ist feuchtigkeitsabsorbierend. Der reißfeste Schlafsack aus dem admiralblauen Doppeltuch TREVIRA® CS ist permanent flammhemmend.

Merkmale & Vorteile

- ✓ Der reißfeste Schlafsack mit Gurten hat einen Rundhals-Ausschnitt und lässt sich an beiden Schultern öffnen und per Magnetverschluss verschließen.
- ✓ Er hat 2 lange seitliche Reißverschlüsse. Diese Reißverschlüsse laufen im geschlossenen Zustand am Fußende zusammen. Die 2 Schiebergriffe werden durch ein SEGUFIX®-Magnetschloß miteinander verriegelt. Die langen seitlichen Reißverschlüsse werden vom Fußende her geöffnet und gehen bis zu den Armöffnungen weiter. Außerdem befindet sich am Fußende auf beiden Seiten ein kleiner Katheterreißverschluss.
- ✓ Die Gurte sind mit Ösen ausgestattet und können daher mit SEGUFIX®-Magnetverschlüssen am Bett- oder Matratzenrahmen befestigt werden. Um alle Ösen mit z.B. SEGUFIX®-Magnetverschlüssen zu schließen, werden 11 Magnetschlösser benötigt.
- ✓ Die feuerhemmende Funktion ist dauerhaft in der Polyesterfaser verankert.
- ✓ Genäht mit starkem Faden, um das Produkt so sicher wie möglich zu machen.
- ✓ Die hydrophilen und antibakteriellen Eigenschaften des Polyestergewebes sorgen dafür, dass der Stoff Schweiß absorbiert und erhöht somit den Komfort für den Benutzer.
- ✓ Produziert nach OEKO-TEX® Standard 100 (Produktklasse II).

Für wen ist dieses Produkt geeignet?

- ✓ Psychiatrische Einrichtungen, z.B. bei Suchbehandlungen und in Suizidpräventionszentren.

WICHTIGER HINWEIS - BITTE BEACHTEN:

Der reißfeste Schlafsack muss unter Aufsicht des Pflegepersonals verwendet werden. Dieser Artikel dient als Hilfestellung für das Pflegepersonal. Einrichtungen, die den Schlafsack verwenden, müssen ein Protokoll für Immobilisierungsmittel führen.

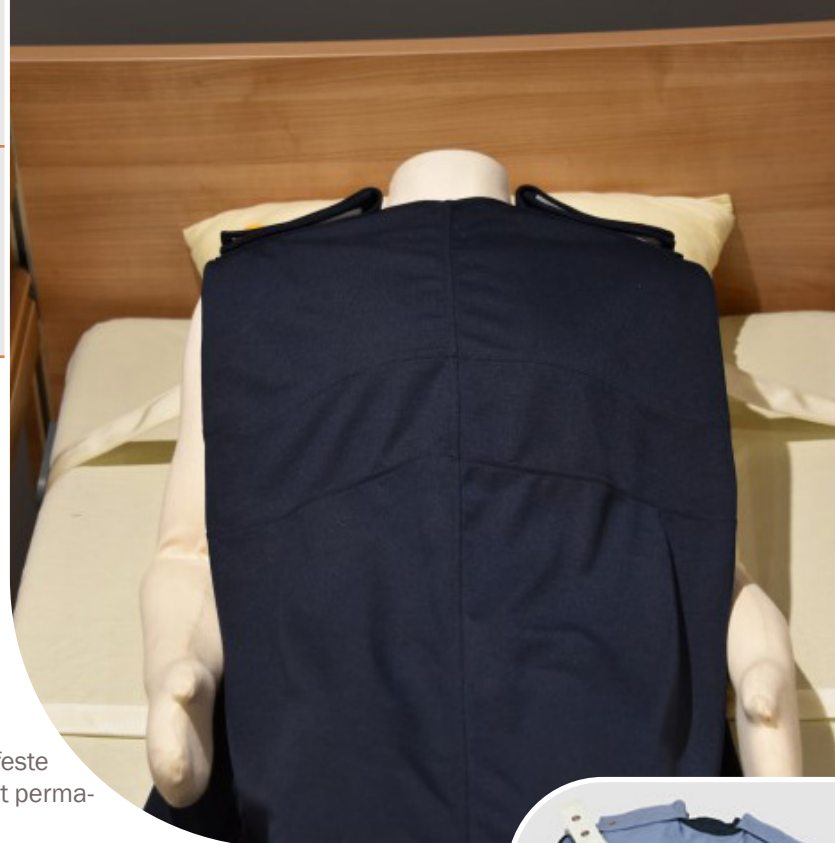

Material	100% Polyester TREVIRA® CS-FR	
Stoffgewicht	ca. 360 g/m ²	
Reißfestigkeit EN ISO 13934-1	Länge	870N
	Breite	690N
Zugfestigkeit / Dehnung EN ISO 13934-1	quer	ø 760N
	längs	ø 730N
Feuertest EN ISO 15025-2016 Abschnitt 5: Zündquelle	kleine offene Flamme und glühende Zigarette	dauerhaft bestanden, da Teil der Faser
Prüfung der Formstabilität	Hervorragende Ergebnisse erzielt. Konstante Leistung nach 100 Wäschen.	
Produktmerkmale		
Größen	II, für Betten ca. 200-220 x 90-140 x 12-20 cm (LxBxH)	
Farben	Admiralblau / Stahlblau	
Produziert in	Europa / lieferbar ab Lager Hamburg	

Pflege- und Waschhinweise

Maschinenwaschbar bis zu 60°C. Das Material ist kochfest, d.h. Waschen ist möglich bis 90°C. Dunkle Farben separat waschen. Nicht mit Weichspüler waschen. Nicht bleichen und nicht in den Trockner geben. Nicht bügeln. Nicht chemisch reinigen. Nutzen Sie das Produkt nicht, wenn es beschädigt ist. Vor Gebrauch stets prüfen. Nicht in kontaminiertem Zustand liegen lassen, sondern sofort waschen. Bei Nichtgebrauch an einem kühlen, trockenen Ort ohne direkte Sonneneinstrahlung aufbewahren. Wir empfehlen, stets die Reißverschlüsse während des Waschens zu schließen und das Produkt wegen der Flusenbildung anderer Wäschestücke separat zu waschen.



Vertrieb in Deutschland, Österreich und Schweiz durch:

siNpress® GmbH

Wellingsbüttler Weg 79 | D-22391 Hamburg

☎ +49 40 536 30 788 | ☎ +49 40 600 99 252

✉ info@siNpress.de | www.siNpress.de

**Produkt: Reißfester Schlafsack
Doppeltuch**

Artikel-Nr.: F305AI



Unser reißfester Schlafsack schützt Bewohner vor Kratz-, Schmierverhalten, exponiertem Freiliegen und unruhigem Verhalten im Bett. Der Einsatz erfolgt hauptsächlich in psychiatrischen Kliniken.

Dem Patienten wird der Schlafsack ohne Gurte wie ein Hemd übergezogen und danach mit einem Reißverschluss am Fußende gesichert. Das Produkt wird mit V-Ausschnitt geliefert.

Der Stoff besteht aus bequemem, strapazierfähigem und feuerfestem admiral- oder stahlblauem Doppeltuchgewebe. Der Schlafsack ist vollständig waschbar.

Der Schlafsack ist feuchtigkeitsabsorbierend. Der reißfeste Schlafsack aus dem admiralblauen Doppeltuch TREVIRA® CS ist permanent flammhemmend.



Merkmale & Vorteile

- ✓ Der Schlafsack hat 2 lange seitliche Reißverschlüsse. Diese Reißverschlüsse laufen im geschlossenen Zustand am Fußende zusammen. Der Reißverschluss-Schiebergriff ist unter einer Lasche versteckt und kann mit Metallringen oder einem SEGUFIX®-Magnetschloss (nicht im Lieferumfang) gesichert werden.
- ✓ Die feuerhemmende Funktion ist dauerhaft in der Polyesterfaser verankert.
- ✓ Genäht mit starkem Faden, um das Produkt so sicher wie möglich zu machen.
- ✓ Die hydrophilen und antibakteriellen Eigenschaften des Polyestergewebes sorgen dafür, dass der Stoff Schweiß absorbiert und erhöht somit den Komfort für den Benutzer.
- ✓ Produziert nach OEKO-TEX® Standard 100 (Produktklasse II).

Für wen ist dieses Produkt geeignet?

- ✓ Psychiatrische Einrichtungen, z.B. bei Suchtbehandlungen und in Suizidpräventionszentren.

Abmessungen in [cm]:

A	205,0
B	70,0
C	20,0
D	22,0
E	195,0

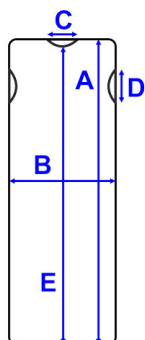

Material

100% Polyester
TREVIRA® CS-FR

Stoffgewicht

ca. 360 g/m²

**Reißfestigkeit
EN ISO 13934-1**

Länge	870N
Breite	690N

**Zugfestigkeit /
Dehnung
EN ISO 13934-1**

quer	ø 760N
längs	ø 730N

Feuertest

EN ISO 15025-2016
Abschnitt 5:
Zündquelle

kleine offene Flamme und glühende Zigarette	dauerhaft bestanden, da Teil der Faser
---	--

Prüfung der Formstabilität

Hervorragende Ergebnisse erzielt. Konstante Leistung nach 100 Wäschen.

Produktmerkmale

Größe

II

Farbe

Admiralblau / Stahlblau

Produziert in

Europa / lieferbar ab Lager Hamburg

**Pflege- und
Waschhinweise**



Maschinenwaschbar bis zu 60°C. Das Material ist kochfest, d.h. Waschen ist möglich bis 90°C. Dunkle Farben separat waschen. Nicht mit Weichspüler waschen. Nicht bleichen und nicht in den Trockner geben. Nicht bügeln. Nicht chemisch reinigen. Nutzen Sie das Produkt nicht, wenn es beschädigt ist. Vor Gebrauch stets prüfen. Nicht in kontaminiertem Zustand liegen lassen, sondern sofort waschen. Bei Nichtgebrauch an einem kühlen, trockenen Ort ohne direkte Sonneneinstrahlung aufbewahren. Wir empfehlen, stets die Reißverschlüsse während des Waschens zu schließen und das Produkt wegen der Flusenbildung anderer Wäschestücke separat zu waschen.

WICHTIGER HINWEIS - BITTE BEACHTEN:

Der reißfeste Schlafsack muss unter Aufsicht des Pflegepersonals verwendet werden. Dieser Artikel dient als Hilfestellung für das Pflegepersonal. Einrichtungen, die den Schlafsack verwenden, müssen ein Protokoll für Immobilisierungsmittel führen.

Vertrieb in Deutschland, Österreich und Schweiz durch:

siNpress® GmbH

Wellingsbüttler Weg 79 | D-22391 Hamburg

☎ +49 40 536 30 788 | ☎ +49 40 600 99 252

✉ info@siNpress.de | www.siNpress.de

PRODUKTKATALOG 2024

REISSFESTE UND FLAMMHEMMENDE BETTWAREN



**PROTEX®
BETTWAREN**



**DOPPELTUCH
BETTWAREN**



**TRICOT EXTREME
BETTWAREN**



**DYNEEMA®
BETTWAREN**

Vertrieb in Deutschland, Österreich und Schweiz durch:

siNpress® GmbH

Wellingsbüttler Weg 79 | D-22391 Hamburg

☎ +49 40 536 30 788 | 📠 +49 40 600 99 252

info@siNpress.de | www.siNpress.de

MATERIAL TRICOT EXTREME

Das Material TRICOT EXTREME bietet das richtige Gleichgewicht zwischen Komfort und Sicherheit. Es ist ein weicher Stoff, der Aggressionen absorbiert und eine unglaublich hohe Reißfestigkeit aufweist. Und die Reißfestigkeit des Gewebes nimmt mit der Zeit sogar noch zu. Durch Waschen der Kissen wird die Reißfestigkeit sogar noch erhöht. Die Suizidpräventionsprodukte sind außerdem dauerhaft feuerhemmend und punkten auch bei der Durchstoßfestigkeit.

Die feuerhemmende Funktion des Materials ist dauerhaft in der Polyamidfaser verankert. Die hydrophilen und antibakteriellen Eigenschaften des Polyamidgewebes sorgen dafür, dass der Stoff Schweiß absorbiert und erhöht somit den Komfort für den Benutzer. Das feuerhemmende Gewebe TRICOT EXTREME ist nach den Ergebnissen der funktionellen Tests reißfester als das Doppeltuch und hat eine geringere Reißfestigkeit als das Gewebe DYNEEMA®.

TRICOT EXTREME kann in den Farben admiralblau und weiß geliefert werden.

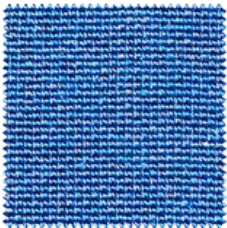

600 admiralblau



100 weiss

PRODUKTMERKMALE

Material	100% INTERLOCK doppelseitiges Polyamid		
Stoffgewicht	ca. 650 g/m ²		
Farbe	Admiralblau / Weiss		
Lieferbar	ab Lager Hamburg		
Produziert	in Europa		
Durchstoßfestigkeit EN 13567	Einzelsschicht	>350N	
Reißfestigkeit EN ISO 13937-2	Länge	175N	
	Breite	178N	
	nach 5 Wäschen	202N	
Abriebbeständigkeit EN ISO 105-X12	Level 4		
Zugfestigkeit / Dehnung EN ISO 13937-2	quer	ø 1300N, 168%	
	längs	ø 2200N, 213%	
Zugfestigkeit / Dehnung 5 x Waschen nach Norm 6330 7N/F	quer	ø 202N	
	längs	ø nicht brüchig, ausreichende Dehnung	
Feuertest EN ISO 12952-2 Abschnitt 5: Zündquelle	kleine offene Flamme und glühende Zigarette	dauerhaft bestanden, da Teil der Faser	
Prüfung der Formstabilität	Hervorragende Ergebnisse erzielt. Konstante Leistung nach 100 Wäschen.		
Pflege- und Waschhinweise	Maschinenwaschbar bis zu 70 °C. Dunkle Farben separat waschen. Nicht mit Weichspüler waschen. Nicht bleichen und schonend trocknen. Bügeln bei 110 °C möglich.		
	Nicht chemisch reinigen.		
	Nutzen Sie das Produkt nicht, wenn es beschädigt ist. Vor Gebrauch stets prüfen. Nicht in kontaminiertem Zustand liegen lassen, sondern sofort waschen. Bei Nichtgebrauch an einem kühlen, trockenen Ort ohne direkte Sonneneinstrahlung aufbewahren.		



Vertrieb in Deutschland, Österreich und Schweiz durch:

siNpress® GmbH

Wellingsbüttler Weg 79 | D-22391 Hamburg

☎ +49 40 536 30 788 | ☎ +49 40 600 99 252

info@siNpress.de | www.siNpress.de

**Produkt: Reißfeste Bettdecke
TRICOT EXTREME**

Artikel-Nr.: P211



Diese reißfeste TRICOT EXTREME Bettdecke, auch bekannt als Suizidpräventionsdecke, wurde entwickelt, um ein Gleichgewicht zwischen Komfort und Sicherheit für psychiatrische Patienten und Inhaftierte zu finden. Die Weichheit des Materials kann zum Stressabbau beitragen.

Das Gewicht der Decke hat auch eine beruhigende Wirkung. Die hohe Reißfestigkeit des Polyamidgewebes in Kombination mit der richtigen Steptechnik trägt dazu bei, dass die Patienten sich selbst und anderen keinen Schaden zufügen. Die Reißfestigkeit des Gewebes nimmt mit der Zeit sogar noch zu. Durch Waschen der Bettdecken wird die Reißfestigkeit sogar noch erhöht. Die Suizidpräventionsdecken sind außerdem dauerhaft feuerhemmend und punkten auch bei der Durchstoßfestigkeit.

Merkmale & Vorteile

- ✓ Die reißfeste Bettdecke wiegt 3,3 kg. Damit hat die Decke eine Beschwerungswirkung, die Stress reduzieren kann.
- ✓ Die Suizidpräventionsbettdecken sind in Admiralblau und in Weiß erhältlich.
- ✓ Auf der reißfesten Bettdecke in der Farbe Weiß ist Blut sofort sichtbar.
- ✓ Die feuerhemmende Funktion ist dauerhaft in der Polyamidfaser verankert.
- ✓ Gestept mit starkem Faden, um das Produkt so sicher wie möglich zu machen. An den Enden der Bettdecke wurde eine zusätzliche Verstärkung in Form einer mehrfachen Steppnaht angebracht.
- ✓ Die hydrophilen und antibakteriellen Eigenschaften des Polyamidgewebes sorgen dafür, dass der Stoff Schweiß absorbiert und erhöht somit den Komfort für den Benutzer.
- ✓ Produziert nach OEKO-TEX® Standard 100 (Produktklasse II).

Für wen ist dieses Produkt geeignet?

- ✓ Psychiatrische Einrichtungen,
- ✓ Polizeizellen,
- ✓ Justizvollzugsanstalten, z.B. in Isolierräumen.



Material	100% INTERLOCK doppelseitiges Polyamid	
TRICOT EXTREME		
Stoffgewicht	ca. 650 g/m ²	
Durchstoßfestigkeit	Einzelschicht	> 350N
EN 13567		
Reißfestigkeit	Länge	175N
EN ISO 13937-2	Breite	178N
	nach 5 Wäschen	202N

Abriebbeständigkeit	Level 4	
EN ISO 105-X12		

Zugfestigkeit / Dehnung	quer	ø 1300N, 168%
EN ISO 13937-2	längs	ø 2200N, 213%

Feuertest	kleine offene Flamme und glühende Zigarette	dauerhaft bestanden, da Teil der Faser
EN ISO 12952-2		
Abschnitt 5: Zündquelle		

Prüfung der Formstabilität	Hervorragende Ergebnisse erzielt. Konstante Leistung nach 100 Wäschen.	
----------------------------	--	--

Produktmerkmale		
Größe	ca. 210 x 125 cm	
Farben	Admiralblau / Weiß	
Produziert in	Europa / lieferbar ab Lager Hamburg	

Pflege- und Waschinweise	Maschinenwaschbar bis zu 70 °C. Dunkle Farben separat waschen. Nicht mit Weichspüler waschen. Nicht bleichen und schonend trocknen. Bügeln bei 110 °C möglich. Nicht chemisch reinigen. Nutzen Sie das Produkt nicht, wenn es beschädigt ist. Vor Gebrauch stets prüfen. Nicht in kontaminiertem Zustand liegen lassen, sondern sofort waschen. Bei Nichtgebrauch an einem kühlen, trockenen Ort ohne direkte Sonneneinstrahlung aufbewahren.	
---------------------------------	---	--



Vertrieb in Deutschland, Österreich und Schweiz durch:

siNpress® GmbH

Wellingsbüttler Weg 79 | D-22391 Hamburg

☎ +49 40 536 30 788 | ☎ +49 40 600 99 252

info@siNpress.de | www.siNpress.de

**Produkt: Reißfestes Laken
TRICOT EXTREME**

Artikel-Nr.: P212



Das reißfeste TRICOT EXTREME Laken, auch bekannt als Suizidpräventionslaken, wurde entwickelt, um ein Gleichgewicht zwischen Komfort und Sicherheit für psychiatrische Patienten und Inhaftierte zu finden. Die Weichheit des Materials kann zum Stressabbau beitragen.

Das Gewicht des Lakens hat auch eine beruhigende Wirkung. Die hohe Reißfestigkeit des Polyamidgewebes in Kombination mit der richtigen Steppetechnik trägt dazu bei, dass die Patienten sich selbst und anderen keinen Schaden zufügen. Die Reißfestigkeit des Gewebes nimmt mit der Zeit sogar noch zu. Durch Waschen der Laken wird die Reißfestigkeit sogar noch erhöht. Die Suizidpräventionslaken sind außerdem dauerhaft feuerhemmend und punkten auch bei der Durchstoßfestigkeit.

Merkmale & Vorteile

- ✓ Das reißfeste Laken wiegt 3 kg. Damit hat das Laken eine Beschwerungswirkung, die Stress reduzieren kann.
- ✓ Die Suizidpräventionslaken sind in Admiralblau und in Weiß erhältlich.
- ✓ Auf dem reißfesten Laken in der Farbe Weiß ist Blut sofort sichtbar.
- ✓ Die feuerhemmende Funktion ist dauerhaft in der Polyamidfaser verankert.
- ✓ Gesteppt mit starkem Faden, um das Produkt so sicher wie möglich zu machen. An den Enden des Lakens wurde eine zusätzliche Verstärkung in Form einer mehrfachen Steppnaht angebracht.
- ✓ Die hydrophilen und antibakteriellen Eigenschaften des Polyamidgewebes sorgen dafür, dass der Stoff Schweiß absorbiert und erhöht somit den Komfort für den Benutzer.
- ✓ Produziert nach OEKO-TEX® Standard 100 (Produktklasse II).

Für wen ist dieses Produkt geeignet?

- ✓ Psychiatrische Einrichtungen,
- ✓ Polizeizellen,
- ✓ Justizvollzugsanstalten, z.B. in Isolierzimmern.

Material TRICOT EXTREME	100% INTERLOCK doppelseitiges Polyamid	
Stoffgewicht	ca. 650 g/m ²	
Durchstoßfestigkeit EN 13567	Einzelschicht	> 350N
Reißfestigkeit EN ISO 13937-2	Länge	175N
	Breite	178N
	nach 5 Wäschen	202N

Abriebbeständigkeit EN ISO 105-X12	Level 4	
--	---------	--

Zugfestigkeit / Dehnung EN ISO 13937-2	quer	ø 1300N, 168%
	längs	ø 2200N, 213%

Feuertest EN ISO 12952-2 Abschnitt 5: Zündquelle	kleine offene Flamme und glühende Zigarette	dauerhaft bestanden, da Teil der Faser
--	---	---

Prüfung der Formstabilität	Hervorragende Ergebnisse erzielt. Konstante Leistung nach 100 Wäschen.	
----------------------------	--	--

Produktmerkmale		
Größe	ca. 210 x 125 cm	
Farben	Admiralblau / Weiß	
Produziert in	Europa / lieferbar ab Lager Hamburg	

Pflege- und Waschinweise	Maschinenwaschbar bis zu 70 °C. Dunkle Farben separat waschen. Nicht mit Weichspüler waschen. Nicht bleichen und schonend trocknen. Bügeln bei 110 °C möglich. Nicht chemisch reinigen. Nutzen Sie das Produkt nicht, wenn es beschädigt ist. Vor Gebrauch stets prüfen. Nicht in kontaminiertem Zustand liegen lassen, sondern sofort waschen. Bei Nichtgebrauch an einem kühlen, trockenen Ort ohne direkte Sonneneinstrahlung aufbewahren.	
---------------------------------	---	--



Vertrieb in Deutschland, Österreich und Schweiz durch:

siNpress® GmbH

Wellingsbüttler Weg 79 | D-22391 Hamburg

☎ +49 40 536 30 788 | ☎ +49 40 600 99 252

✉ info@siNpress.de | www.siNpress.de

**Produkt: Reißfestes Kissen
TRICOT EXTREME**

Artikel-Nr.: P213



Die reißfesten TRICOT EXTREME Kissen der Produktreihe Tricot Extreme bieten das richtige Gleichgewicht zwischen Komfort und Sicherheit. Sie bestehen aus einem weichen Stoff, der Aggressionen absorbiert und eine unglaublich hohe Reißfestigkeit aufweist.

Und die Reißfestigkeit des Gewebes nimmt mit der Zeit sogar noch zu. Durch Waschen der Kissen wird die Reißfestigkeit sogar noch erhöht.

Die Suizidpräventionskissen sind außerdem dauerhaft feuerhemmend und punkten auch bei der Durchstoßfestigkeit.



Merkmale & Vorteile

- ✓ Fühlen sich weich an. Die Weichheit fördert die Deeskalation.
- ✓ Der Kissenbezug ist nicht abnehmbar.
- ✓ Die Suizidpräventionskissen sind in Admiralblau und in Weiß erhältlich.
- ✓ Auf den reißfesten Kissen in der Farbe Weiß ist Blut sofort sichtbar.
- ✓ Die feuerhemmende Funktion ist dauerhaft in der Polyamidfaser verankert.
- ✓ Genäht mit starkem Faden, um das Produkt so sicher wie möglich zu machen.
- ✓ Die hydrophilen und antibakteriellen Eigenschaften des Polyamidgewebes sorgen dafür, dass der Stoff Schweiß absorbiert und erhöht somit den Komfort für den Benutzer.
- ✓ Produziert nach OEKO-TEX® Standard 100 (Produktklasse II).

Für wen ist dieses Produkt geeignet?

- ✓ Psychiatrische Einrichtungen,
- ✓ Polizeizellen,
- ✓ Justizvollzugsanstalten, z.B. in Isolierzellen.

Material	100% INTERLOCK doppelseitiges Polyamid	
TRICOT EXTREME		
Stoffgewicht	ca. 650 g/m ²	
Durchstoßfestigkeit	Einzelschicht	> 350N
EN 13567		
Reißfestigkeit	Länge	175N
EN ISO 13937-2	Breite	178N
	nach 5 Wäschen	202N

Abriebbeständigkeit	Level 4	
EN ISO 105-X12		

Zugfestigkeit / Dehnung	quer	ø 1300N, 168%
EN ISO 13937-2	längs	ø 2200N, 213%

Feuertest	kleine offene Flamme und glühende Zigarette	dauerhaft bestanden, da Teil der Faser
EN ISO 12952-2		
Abschnitt 5: Zündquelle		

Prüfung der Formstabilität	Hervorragende Ergebnisse erzielt. Konstante Leistung nach 100 Wäschen.
----------------------------	--

Produktmerkmale		
Größe	ca. 60 x 60 cm	
Farben	Admiralblau / Weiß	
Produziert in	Europa / lieferbar ab Lager Hamburg	

Pflege- und Waschinweise	Maschinenwaschbar bis zu 70 °C. Dunkle Farben separat waschen. Nicht mit Weichspüler waschen. Nicht bleichen und schonend trocknen. Bügeln bei 110 °C möglich. Nicht chemisch reinigen. Nutzen Sie das Produkt nicht, wenn es beschädigt ist. Vor Gebrauch stets prüfen. Nicht in kontaminiertem Zustand liegen lassen, sondern sofort waschen. Bei Nichtgebrauch an einem kühlen, trockenen Ort ohne direkte Sonneneinstrahlung aufbewahren.
---------------------------------	---



Vertrieb in Deutschland, Österreich und Schweiz durch:

siNpress® GmbH

Wellingsbüttler Weg 79 | D-22391 Hamburg

☎ +49 40 536 30 788 | ☎ +49 40 600 99 252

✉ info@siNpress.de | www.siNpress.de

PRODUKTKATALOG 2024

REISSFESTE UND FLAMMHEMMENDE BETTWAREN



**PROTEX®
BETTWAREN**



**DOPPELTUCH
BETTWAREN**



**TRICOT EXTREME
BETTWAREN**



**DYNEEMA®
BETTWAREN**

Vertrieb in Deutschland, Österreich und Schweiz durch:

siNpress® GmbH

Wellingsbüttler Weg 79 | D-22391 Hamburg

☎ +49 40 536 30 788 | 📠 +49 40 600 99 252

info@siNpress.de | www.siNpress.de

MATERIAL DYNEEMA®

Das weiße Material DYNEEMA® ist reiß- und auch bissfester als das Doppeltuch oder TRICOT EXTREME.

DYNEEMA® ist eine Warenmarke des niederländischen Chemiekonzerns Royal DSM N.V. für eine synthetische Chemiefaser auf der Basis von Polyethylen mit ultrahohem Molekulargewicht (Ultra-High-Molecular-Weight Polyethylene = UHMW-PE). DYNEEMA® erhöht die Abriebfestigkeit, die Reißfestigkeit und die Zugfestigkeit.

Die Faser wird zur Produktion von schnittfester, komfortabler und waschbarer Schutzkleidung in großen Mengen für Handschuhe und Kettensägenhosen, Brust-, Armschutz und T-Shirts in der Forst-, Metall-, Glas- und der fleischverarbeitenden Industrie eingesetzt.

DYNEEMA® kann nur in der Farbe weiß geliefert werden.



100 weiss

PRODUKTMERKMALE

Material	100 % UHMW-Polyethylen DYNEEMA®	
Stoffgewicht	ca. 170 g/m ²	
Farbe	Weiss	
Lieferbar	ab Lager Hamburg	
Produziert	in Europa	
Reißhemmend	ja	
Zugfestigkeit / Dehnung EN ISO 13937-2	quer	ø 2.000N
	längs	ø 2.000N
Feuerhemmend	ja	
Prüfung der Formstabilität	Hervorragende Ergebnisse erzielt. Konstante Leistung nach 50 Wäschen.	

Pflege- und
Waschhinweise

Maschinenwaschbar bis zu 30 °C. Helle Farben separat waschen.

Nicht mit Weichspüler waschen. Nicht bleichen und nicht in den Trockner geben. Nicht bügeln. Nicht chemisch reinigen.



Nutzen Sie das Produkt nicht, wenn es beschädigt ist. Vor Gebrauch stets prüfen. Nicht in kontaminiertem Zustand liegen lassen, sondern sofort waschen. Bei Nichtgebrauch an einem kühlen, trockenen Ort ohne direkte Sonneneinstrahlung aufbewahren.

Vertrieb in Deutschland, Österreich und Schweiz durch:

siNpress® GmbH

Wellingsbüttler Weg 79 | D-22391 Hamburg

+49 40 536 30 788 | +49 40 600 99 252

info@siNpress.de | www.siNpress.de

**Produkt: Reißfeste Bettdecke
Oberseite DYNEEMA®**

Artikel-Nr.: D211



Bettwaren aus DYNEEMA® sollten dann eingesetzt werden, wenn die Reißfestigkeit des admiral- oder stahlblauen Stoffes (Doppeltuch) oder TRICOT EXTREME oder STRONGTEX nicht ausreicht.

Dieser Stoff ist fester, härter und damit nicht so angenehm auf der Haut wie das Doppeltuch, TRICOT EXTREME oder STRONGTEX.

Die DYNEEMA® Bettdecke kann komplett in der Waschmaschine gewaschen werden. Die reißfeste Decke ist für Sommer und Winter geeignet.



Merkmale & Vorteile

- ✓ Die reißfeste Bettdecke wiegt ca. 3,5 kg. Damit hat die Decke eine Beschwerungswirkung, die Stress reduzieren kann.
- ✓ Die reißfesten Bettdecken sind in Weiß erhältlich.
- ✓ Auf der reißfesten Bettdecke in der Farbe Weiß ist Blut sofort sichtbar.
- ✓ Gestept mit starkem Faden, um das Produkt so sicher wie möglich zu machen. Zusätzlich ist die Bettdecke durch eine Steppung im durchgehenden Wabenmuster verstärkt. Der Rand ist vierfach abgestept.
- ✓ DYNEEMA® erhöht die Abriebfestigkeit, die Reißfestigkeit und die Zugfestigkeit.
- ✓ Produziert nach OEKO-TEX® Standard 100 (Produktklasse II).
- ✓ Bedenken Sie bitte, dass diese Art der Bettwaren in der Regel nicht lagerhaltig ist und angefertigt werden muss. Daher müssen Sie hier mit längeren Lieferzeiten (ca. 9 Wochen) rechnen. Die aktuellen Lieferzeiten teilen wir Ihnen zusammen mit der Auftragsbestätigung mit.

Material DYNEEMA®	100 % UHMW-Polyethylen	
Stoffgewicht	ca. 170 g/m ²	
Reißhemmend	ja	
Zugfestigkeit / Dehnung EN ISO 13934-1	quer	ø 2000N
	längs	ø 2000N
Feuerhemmend	ja	
Prüfung der Formstabilität	Hervorragende Ergebnisse erzielt. Konstante Leistung nach 50 Wäschen.	

Produktmerkmale

Größen	ca. 210 x 140 cm / ca. 210 x 125 cm
Farbe	Weiss
Produziert in	Europa / lieferbar ab Lager Hamburg

**Pflege- und
Waschhinweise**



Maschinenwaschbar bis zu 30 °C. Helle Farben separat waschen. Nicht mit Weichspüler waschen. Nicht bleichen und nicht in den Trockner geben. Nicht bügeln. Nicht chemisch reinigen. Nutzen Sie das Produkt nicht, wenn es beschädigt ist. Vor Gebrauch stets prüfen. Nicht in kontaminiertem Zustand liegen lassen, sondern sofort waschen. Bei Nichtgebrauch an einem kühlen, trockenen Ort ohne direkte Sonneneinstrahlung aufbewahren.

Für wen ist dieses Produkt geeignet?

- ✓ Psychiatrische Einrichtungen, z.B. bei Suchtbehandlungen und in Suizidpräventionszentren,
- ✓ Polizeizellen,
- ✓ Justizvollzugsanstalten, z.B. in Isolierräumen.

Vertrieb in Deutschland, Österreich und Schweiz durch:

siNpress® GmbH

Wellingsbüttler Weg 79 | D-22391 Hamburg

☎ +49 40 536 30 788 | ☎ +49 40 600 99 252

✉ info@siNpress.de | www.siNpress.de

**Produkt: Reißfestes Kissen
Oberseite DYNEEMA®**

Artikel-Nr.: D213



Bettwaren aus DYNEEMA® sollten dann eingesetzt werden, wenn die Reißfestigkeit des admiral- oder stahlblauen Stoffes (Doppeltuch) oder TRICOT EXTREME oder STRONGTEX nicht ausreicht.

Dieser Stoff ist fester, härter und damit nicht so angenehm auf der Haut wie das Doppeltuch, TRICOT EXTREME oder STRONGTEX.

Das DYNEEMA® Kissen kann komplett in der Waschmaschine gewaschen werden.



Merkmale & Vorteile

- ✓ Die reißfesten Kissen sind in Weiß erhältlich.
- ✓ Auf dem reißfesten Kissen in der Farbe Weiß ist Blut sofort sichtbar.
- ✓ Gestept mit starkem Faden, um das Produkt so sicher wie möglich zu machen.
- ✓ DYNEEMA® erhöht die Abriebfestigkeit, die Reißfestigkeit und die Zugfestigkeit.
- ✓ Produziert nach OEKO-TEX® Standard 100 (Produktklasse II).
- ✓ Bedenken Sie bitte, dass diese Art der Bettwaren in der Regel nicht lagerhaltig ist und angefertigt werden muss. Daher müssen Sie hier mit längeren Lieferzeiten (ca. 9 Wochen) rechnen. Die aktuellen Lieferzeiten teilen wir Ihnen zusammen mit der Auftragsbestätigung mit.

Für wen ist dieses Produkt geeignet?

- ✓ Psychiatrische Einrichtungen, z.B. bei Suchtbehandlungen und in Suizidpräventionszentren,
- ✓ Polizeizellen,
- ✓ Justizvollzugsanstalten, z.B. in Isolierräumen.

Material

DYNEEMA® 100 % UHMW-Polyethylen

Stoffgewicht ca. 170 g/m²

Reißhemmend ja

Zugfestigkeit / Dehnung quer ø 2000N

EN ISO 13934-1 längs ø 2000N

Feuerhemmend ja

Prüfung der Formstabilität Hervorragende Ergebnisse erzielt. Konstante Leistung nach 50 Wäschen.

Produktmerkmale

Größen ca. 60 x 60 cm / ca. 80 x 40 cm

Farbe Weiss

Produziert in Europa / lieferbar ab Lager Hamburg

Pflege- und Waschinweise

Maschinenwaschbar bis zu 30 °C. Helle Farben separat waschen. Nicht mit Weichspüler waschen. Nicht bleichen und nicht in den Trockner geben. Nicht bügeln. Nicht chemisch reinigen. Nutzen Sie das Produkt nicht, wenn es beschädigt ist. Vor Gebrauch stets prüfen. Nicht in kontaminiertem Zustand liegen lassen, sondern sofort waschen. Bei Nichtgebrauch an einem kühlen, trockenen Ort ohne direkte Sonneneinstrahlung aufbewahren.



Vertrieb in Deutschland, Österreich und Schweiz durch:

siNpress® GmbH

Wellingsbüttler Weg 79 | D-22391 Hamburg

☎ +49 40 536 30 788 | 📠 +49 40 600 99 252

✉ info@siNpress.de | www.siNpress.de

**Produkt: Reißfester Matratzenüberzug
Oberseite DYNEEMA®**

Artikel-Nr.: D210



Bettwaren aus DYNEEMA® sollten dann eingesetzt werden, wenn die Reißfestigkeit des admiral- oder stahlblauen Stoffes (Doppeltuch) oder TRICOT EXTREME oder STRONGTEX nicht ausreicht.

Dieser Stoff ist fester, härter und damit nicht so angenehm auf der Haut wie das Doppeltuch, TRICOT EXTREME oder STRONGTEX.

Der DYNEEMA® Matratzenüberzug kann komplett in der Waschmaschine gewaschen werden. Er ist innen mit dem admiralblauen Doppeltuch gefüttert. Beide Stoffe haben eine rhombische Steppung zur Erhöhung der Festigkeit.



Merkmale & Vorteile

- ✓ Der reißfeste Matratzenüberzug wiegt ca. 3 kg.
- ✓ Er ist nur in Weiß erhältlich.
- ✓ Gestept mit starkem Faden, um das Produkt so sicher wie möglich zu machen. Zusätzlich ist der Matratzenüberzug durch eine Steppung im durchgehenden Wabenmuster verstärkt.
- ✓ DYNEEMA® erhöht die Abriebfestigkeit, die Reißfestigkeit und die Zugfestigkeit.
- ✓ Produziert nach OEKO-TEX® Standard 100 (Produktklasse II).
- ✓ Bedenken Sie bitte, dass diese Art der Bettwaren in der Regel nicht lagerhaltig ist und angefertigt werden muss. Daher müssen Sie hier mit längeren Lieferzeiten (ca. 9 Wochen) rechnen. Die aktuellen Lieferzeiten teilen wir Ihnen zusammen mit der Auftragsbestätigung mit.

Für wen ist dieses Produkt geeignet?

- ✓ Psychiatrische Einrichtungen, z.B. bei Suchtbehandlungen und in Suizidpräventionszentren,
- ✓ Polizeizellen,
- ✓ Justizvollzugsanstalten, z.B. in Isolierräumen.

Material DYNEEMA®	100 % UHMW-Polyethylen	
Stoffgewicht	ca. 170 g/m ²	
Reißhemmend	ja	
Zugfestigkeit / Dehnung EN ISO 13934-1	quer	ø 2000N
	längs	ø 2000N
Feuerhemmend	ja	
Prüfung der Formstabilität	Hervorragende Ergebnisse erzielt. Konstante Leistung nach 50 Wäschen.	

Produktmerkmale

Größen	ca. 200 x 90 x 12 cm
Farbe	Weiss
Produziert in	Europa / lieferbar ab Lager Hamburg

**Pflege- und
Waschhinweise**

Maschinenwaschbar bis zu 30 °C. Helle Farben separat waschen. Nicht mit Weichspüler waschen. Nicht bleichen und nicht in den Trockner geben. Nicht bügeln. Nicht chemisch reinigen. Nutzen Sie das Produkt nicht, wenn es beschädigt ist. Vor Gebrauch stets prüfen. Nicht in kontaminiertem Zustand liegen lassen, sondern sofort waschen. Bei Nichtgebrauch an einem kühlen, trockenen Ort ohne direkte Sonneneinstrahlung aufbewahren.



Vertrieb in Deutschland, Österreich und Schweiz durch:

siNpress® GmbH

Wellingsbüttler Weg 79 | D-22391 Hamburg

☎ +49 40 536 30 788 | ☎ +49 40 600 99 252

info@siNpress.de | www.siNpress.de

INDIVIDUALANFERTIGUNG DOPPELTUCH UND DYNEEMA®

Neben unseren Kollektionen fertigen wir auch ganz individuelle Bettwaren aus unserer Produktpalette. Das sind optimierte Produktlösungen, individuell für Sie und nach Ihren Anforderungen gefertigt.

Sollten die Standardmaße unserer Bettwaren nicht Ihren Vorstellungen entsprechen, unterbreiten wir Ihnen gerne ein individuelles Angebot. Es sind aber nicht alle Abmessungen möglich, da die Breite der Stoffbahnen diese vorgibt. Von einem Zusammennähen der Stoffbahnen raten wir ab. Hierdurch ergeben sich Schwachstellen, die als Angriffspunkte zum Zerreißen der Wäsche genutzt werden können.

Das am meisten individuell bestellte Produkt ist der Matratzenüberzug. Hier werden oft Breite oder Höhe des Matratzenüberzugs den Notwendigkeiten der Matratze angepasst. Wie auf den nebenstehenden Bildern zu sehen, können wir auch speziell gesicherte Verschlüsse für die Matratzenüberzüge anfertigen lassen.



Formblatt
Individualanfertigung
Bettwaren
siehe QR Code



WAS KOSTET EINE INDIVIDUALANFERTIGUNG VON BETTWAREN?

Der Preis hängt vom Produkt ab. Senden Sie uns einfach das ausgefüllte Formular Individualanfertigung mit den gewünschten individuellen Maßen und der Stückzahl, wir unterbreiten Ihnen gerne ein individuelles und unverbindliches Angebot.

WELCHE UNTERLAGEN WERDEN BENÖTIGT?

Grundsätzlich können wir mit Fotos, Plänen, Zeichnungen und dem Formular Individualanfertigung arbeiten.

WIE LANGE IST DIE LIEFERZEIT?

Die Lieferzeit hängt von der Komplexität des Produktes, der Anzahl sowie der Auslastung unserer Manufaktur ab. Aber normalerweise liefern wir Ihre Bestellung innerhalb von 9 - 12 Wochen. Die genaue Lieferzeit teilen wir Ihnen gerne auf Anfrage mit.

Nehmen Sie einfach Kontakt mit uns auf und lassen sich unverbindlich beraten.

ZUBEHÖR

Als Zubehör zu den reißfesten Produkten haben wir SEGUFIX®-Magnete und Ersatzreißverschlüsse im Programm. Wir bieten auch einen Reparaturservice an.

SEGUFIX®-MAGNETE

Zur Sicherung der Reißverschlüsse (des Schiebergriffes) von Bettwaren wie Schlafsack und Matratzenüberzug, können SEGUFIX®-Magneten verwendet werden. Als Ergänzung zu Ihrem Auftrag können Sie Magnetschlösser und einen Magnetschlüssel bestellen.



HINWEIS: Beachten Sie bitte beim Einsatz die gesetzlichen Bestimmungen.

ERSATZ-REISSVERSCHLÜSSE

Wenn Reißverschlüsse unserer Produkte, z.B. durch unsachgemäßes Waschen oder Zerstörung, unbrauchbar geworden sind, können wir Ihnen Ersatz-Reißverschlüsse liefern.

REPARATUR VON REISSFESTEN PRODUKTEN

Auch unsere hochwertigen Produkte sind vor Zerstörung nicht sicher. Je nach Art des Schadens ist oftmals eine Reparatur noch möglich. Wenn Sie uns das defekte Teil zusenden, beraten wir Sie gern, ob eine Reparatur möglich ist und erstellen Ihnen ein Angebot über die zu erwartenden Kosten.



Vertrieb in Deutschland, Österreich und Schweiz durch:

siNpress® GmbH

Wellingsbüttler Weg 79 | D-22391 Hamburg

☎ +49 40 536 30 788 | 📠 +49 40 600 99 252

✉ info@siNpress.de | www.siNpress.de

PRODUKTKATALOG 2024

SICHERHEITSPRODUKTE



Vertrieb in Deutschland, Österreich und Schweiz durch:

siNpress® GmbH

Wellingsbüttler Weg 79 | D-22391 Hamburg

☎ +49 40 536 30 788 | 📠 +49 40 600 99 252

info@siNpress.de | www.siNpress.de

SICHERHEITSPRODUKTE

Sicherheitsprodukte wurden entwickelt, um Patienten und Fachpersonal in verschiedenen Umgebungen zu schützen, wie z.B. in der Sonderpädagogik, in Kliniken, Pflegeheimen, Justizvollzugsanstalten und im privaten Bereich. Sie sollen die Sicherheit und das Wohlbefinden aller Beteiligten gewährleisten.

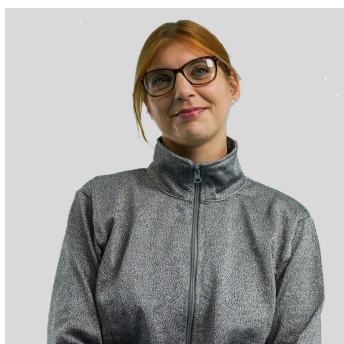

**BITEPRO®
BISSFESTE KLEIDUNG**



SICHERHEITSMATRATZE



SICHERHEITSHELM



**CARE GATE
SICHERHEITSTÜR**

INHALTSVERZEICHNIS

BITEPRO® BISSFESTE KLEIDUNG

BITEPRO® ARMSCHUTZ

Übersicht Armschützer	2
Unterarmschützer mit Daumenschlaufe B610A	3
Unterarmschützer mit Schaumstoffpolsterung und Daumenschlaufe B611A	4
Unterarmschützer mit Daumenloch B630A	5
Armschutz mit Daumenschlaufe B640A	6
Armschutz mit Schaumstoffpolsterung und Daumenschlaufe B641A	7
Armschutz mit Daumenloch B650A	8

BITEPRO® HANDSCHUTZ

Kurze Schutzhandschuhe B710A	9
Lange Schutzhandschuhe B720A	10
Fingerlose lange Schutzhandschuhe B725A	11

BITEPRO® OBERKÖRPERSCHUTZ

Brustschutz B505A	12
Material BITEPRO®	13
Kapuzenpullover (Hoodie) mit Daumenloch B250A	14
Schutzjacke mit Stehkragen B260A	15
Longsleeve T-Shirt B218A	16

BITEPRO® UNTERKÖRPERSCHUTZ

Lange Hose B326A	17
Unterschenkelschützer mit Schaumstoffpolsterung B350A	18

SICHERHEITSMATRATZE	19
----------------------------------	-----------

SICHERHEITSHELM	20
------------------------------	-----------

CARE GATE SICHERHEITSTÜR	21
---------------------------------------	-----------

Vertrieb in Deutschland, Österreich und Schweiz durch:

siNpress® GmbH

Wellingsbüttler Weg 79 | D-22391 Hamburg

☎ +49 40 536 30 788 | 📠 +49 40 600 99 252

✉ info@siNpress.de | www.siNpress.de

PRODUKTKATALOG 2024

SICHERHEITSPRODUKTE

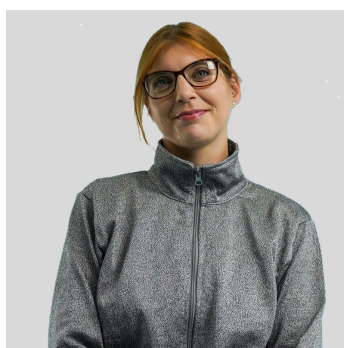

BITEPRO®
BISSFESTE KLEIDUNG



SICHERHEITS-
MATRATZE



SICHERHEITS-
HELM



CARE GATE
SICHERHEITSTÜR

Vertrieb in Deutschland, Österreich und Schweiz durch:

siNpress® GmbH

Wellingsbüttler Weg 79 | D-22391 Hamburg

☎ +49 40 536 30 788 | 📠 +49 40 600 99 252

info@siNpress.de | www.siNpress.de

PRODUKTKATALOG 2024

SICHERHEITSPRODUKTE

BITEPRO® BISSFESTE KLEIDUNG

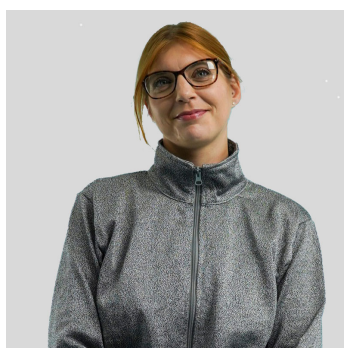

**BITEPRO®
BISSFESTE KLEIDUNG**



**SICHERHEITS-
MATRATZE**



**SICHERHEITS-
HELM**



**CARE GATE
SICHERHEITSTÜR**



**BITEPRO®
ARMSCHUTZ**



**BITEPRO®
HANDSCHUTZ**



**BITEPRO®
OBERKÖRPERSCHUTZ**

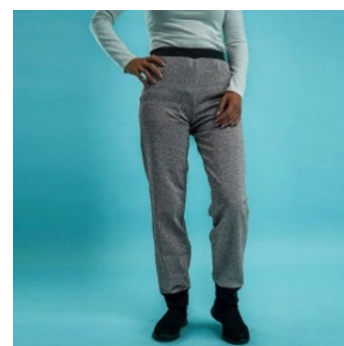

**BITEPRO®
UNTERKÖRPERSCHUTZ**

Vertrieb in Deutschland, Österreich und Schweiz durch:

siNpress® GmbH

Wellingsbüttler Weg 79 | D-22391 Hamburg

☎ +49 40 536 30 788 | 📠 +49 40 600 99 252

info@siNpress.de | www.siNpress.de

AM BELIEBTESTEN



Vergleich der Armschützer	B610A	B611A	B630A	B640A	B641A	B650A
Bissfest	✓	✓	✓	✓	✓	✓
Kratzfest	✓	✓	✓	✓	✓	✓
Druck- und Quetschfest	✓	✓	✓	✓	✓	✓
Schutz vor stumpfer Gewalt (Aufprall)	✗	✓	✗	✗	✓	✗
Offen / Verdeckt	↻	↻	↻	↻	↻	↻
Wasserundurchlässig	✓	✓	✗	✓	✓	✗
Geschützte Bereiche	Unterarm	Unterarm	Unterarm Handrücken	Ganzer Arm Schulter	Ganzer Arm Schulter	Handrücken ganzer Arm Schulter



Produkt: **BitePRO® Bissfeste
Armschützer
mit Daumenschlaufe**

Artikel-Nr.: **B610A**



Dieses Modell bietet Biss-, Kratz- und Quetschschutz für den Unterarmbereich. Diese Version ist vollständig mit unserem bissfesten Gewebe BitePRO® gefüttert und verfügt über einen strapazierfähigen, wasserabweisenden Nylonbezug, der den Träger vor Körperflüssigkeiten schützt und sich leicht reinigen und abwischen lässt. Die Daumenschlaufen sorgen dafür, dass die Armschützer auch bei starker Beanspruchung nicht verrutschen.

Dieses Produkt ist auch mit zusätzlichem Schutz erhältlich - Art.-Nr. B611A (mit Schaumstoffpolsterung).

Merkmale & Vorteile

- ✓ Werden paarweise verkauft.
- ✓ Ausgezeichnete Bissfestigkeit.
- ✓ Einfache Daumenschlaufe für besseren Halt.
- ✓ Komplett gefüttert mit dem Material BitePRO® Bissfestes Gewebe.
- ✓ Schnell und einfach anzuziehen.
- ✓ Hoch atmungsaktives Innenfutter.
- ✓ Strapazierfähiges und wasserabweisendes Außenmaterial.
- ✓ 100% Latexfrei.
- ✓ Auch als Modell mit zusätzlichem Schutz gegen schwere Prellungen und stumpfe Gewalteinwirkung erhältlich - Art.-Nr. B611A (mit Schaumstoffpolsterung).

Für wen ist dieses Produkt geeignet?

Fachkräfte, die in diesen Sektoren arbeiten:

- ✓ Psychische Gesundheit,
- ✓ Besondere Bedürfnisse,
- ✓ Sonderpädagogik,
- ✓ Herausforderndes Verhalten,
- ✓ Lernbehinderungen.

Material

100% BitePRO®
Bissfestes Gewebe

Klingen-Schnittwiderstand

EN 388:2003	Level 5 (nach altem Standard)
EN 388:2016	Level E
ISO 13997:1999	Level 5 (höchst möglicher)
ANSI/ISEA 2016	Level A5

Durchstichfestigkeit

EN 388:2016	Level 4 (höchst möglicher)
-------------	----------------------------

Reißfestigkeit

EN 388:2016	Level 4 (höchst möglicher)
-------------	----------------------------

Abriebbeständigkeit

EN 388:2016	Level 3
Prüfung der Formstabilität	Hervorragende Ergebnisse erzielt.

Produktmerkmale

Größen	S, M, L, XL
Farbe	Schwarz
Produziert in	UK

Pflege- und Waschinweise

Maschinenwaschbar bis zu 40°C.
Dunkle Farben separat waschen.
Nicht mit Weichspüler waschen.
Im feuchten Zustand in Form bringen.
Tragen Sie das Produkt nicht, wenn es beschädigt ist.
Vor Gebrauch stets prüfen.
Nicht in kontaminiertem Zustand liegen lassen, sondern sofort waschen.
Bei Nichtgebrauch an einem kühlen, trockenen Ort ohne direkte Sonneneinstrahlung aufbewahren.



Größen [in cm]

	S	M	L	XL
Handgelenkumfang	18	20	22	24
Unterarmumfang	22	24	26	28
Ärmellänge	23	26	29	29

Vertrieb in Deutschland, Österreich und Schweiz durch:

siNpress® GmbH

Wellingsbüttler Weg 79 | D-22391 Hamburg

☎ +49 40 536 30 788 | 📠 +49 40 600 99 252

✉ info@siNpress.de | www.siNpress.de



Produkt: **BitePRO® Bissfeste Armschützer mit Schaumstoffpolsterung und Daumenschlaufe**
 Artikel-Nr.: **B611A**

Bei dieser Version sind die Armschützer mit einer hochkompressiblen, stoßabsorbierenden Schaumstoffschicht ausgestattet, die zwischen unserem BitePRO® Gewebe und dem äußeren Nylonfutter „sandwichartig“ angeordnet ist. Dadurch werden schwere Quetschungen verhindert und das Risiko von Bissverletzungen am Unterarm weiter reduziert.

Merkmale & Vorteile

- ✓ Werden paarweise verkauft.
- ✓ Sichtbar zu tragen.
- ✓ Ausgezeichnete Bissfestigkeit.
- ✓ Empfohlen zum Schutz gegen schwere Bissverletzungen.
- ✓ Schützt nur den Unterarm.
- ✓ Einfache Daumenschlaufe für bessere Passform.
- ✓ Kann mit Handschuhen oder Oberkörperschutz kombiniert werden.
- ✓ Passt sich eng an den Unterarm an.
- ✓ Schnell und einfach anzulegen.
- ✓ Sehr atmungsaktives Innenfutter.
- ✓ Strapazierfähiges, wasserabweisendes Außenmaterial.
- ✓ 100% Latexfrei.
- ✓ Zusätzlicher Schutz vor schweren Verletzungen.

Für wen ist dieses Produkt geeignet?

Fachkräfte, die in diesen Sektoren arbeiten:

- ✓ Psychische Gesundheit,
- ✓ Besondere Bedürfnisse,
- ✓ Sonderpädagogik,
- ✓ Herausforderndes Verhalten,
- ✓ Lernbehinderungen.

Material

100% BitePRO®
Bissfestes Gewebe

Klingen-Schnittwiderstand

EN 388:2003	Level 5 (nach altem Standard)
EN 388:2016	Level E
ISO 13997:1999	Level 5 (höchst möglicher)
ANSI/ISEA 2016	Level A5

Durchstichfestigkeit

EN 388:2016	Level 4 (höchst möglicher)
-------------	----------------------------

Reißfestigkeit

EN 388:2016	Level 4 (höchst möglicher)
-------------	----------------------------

Abriebbeständigkeit

EN 388:2016	Level 3
Prüfung der Formstabilität	Hervorragende Ergebnisse erzielt.

Produktmerkmale

Größen	S, M, L, XL
Farbe	Schwarz
Produziert in	UK

Pflege- und Waschinweise

Maschinenwaschbar bis zu 40°C.
 Dunkle Farben separat waschen.
 Nicht mit Weichspüler waschen.
 Im feuchten Zustand in Form bringen.
 Tragen Sie das Produkt nicht, wenn es beschädigt ist.
 Vor Gebrauch stets prüfen.
 Nicht in kontaminiertem Zustand liegen lassen, sondern sofort waschen.
 Bei Nichtgebrauch an einem kühlen, trockenen Ort ohne direkte Sonneneinstrahlung aufbewahren.



Größen [in cm]	S	M	L	XL
Handgelenkumfang	18	20	22	24
Unterarmumfang	22	24	26	28
Ärmellänge	23	26	29	29

Vertrieb in Deutschland, Österreich und Schweiz durch:

siNpress® GmbH

Wellingsbüttler Weg 79 | D-22391 Hamburg

☎ +49 40 536 30 788 | 📠 +49 40 600 99 252

✉ info@siNpress.de | www.siNpress.de



Produkt: **BitePRO® Bissfeste
Unterarmschützer
mit Daumenloch**

Artikel-Nr.: **B630A**



Unsere beliebtesten und am meisten verkauften Armschützer.

Sie bestehen zu 100% aus BitePRO® Bissfestem Gewebe und bieten einen unauffälligen, leichten und komfortablen Schutz vor Stichen, Kratzern und Quetschungen am gesamten Unterarm sowie am Handrücken und an der Handinnenseite.

Merkmale & Vorteile

- ✓ Werden paarweise verkauft.
- ✓ Ausgezeichnete Bissfestigkeit.
- ✓ Passen eng um den Unterarm.
- ✓ Bietet auch Schutz vor Bissen auf der Innen- und Rückseite der Hand.
- ✓ 100% Latexfrei.
- ✓ Daumenlöcher bieten Schutz für die Oberhand.
- ✓ Für das Tragen direkt auf der Haut entwickelt.
- ✓ Kann mit Handschuhen oder Oberkörperschutz kombiniert werden.

Für wen ist dieses Produkt geeignet?

Fachkräfte, die in diesen Sektoren arbeiten:

- ✓ Psychische Gesundheit,
- ✓ Besondere Bedürfnisse,
- ✓ Sonderpädagogik,
- ✓ Herausforderndes Verhalten,
- ✓ Lernbehinderungen.

Material

100% BitePRO®
Bissfestes Gewebe

Klingen-Schnittwiderstand

EN 388:2003	Level 5 (nach altem Standard)
EN 388:2016	Level E
ISO 13997:1999	Level 5 (höchst möglicher)
ANSI/ISEA 2016	Level A5

Durchstichfestigkeit

EN 388:2016	Level 4 (höchst möglicher)
-------------	----------------------------

Reißfestigkeit

EN 388:2016	Level 4 (höchst möglicher)
-------------	----------------------------

Abriebbeständigkeit

EN 388:2016	Level 3
Prüfung der Formstabilität	Hervorragende Ergebnisse erzielt.

Produktmerkmale

Größen	S, M, L, XL
Farbe	Graumeliert
Produziert in	UK

Pflege- und Waschinweise

Maschinenwaschbar bis zu 40°C.
Dunkle Farben separat waschen.
Nicht mit Weichspüler waschen.
Im feuchten Zustand in Form bringen.
Tragen Sie das Produkt nicht, wenn es beschädigt ist.
Vor Gebrauch stets prüfen.
Nicht in kontaminiertem Zustand liegen lassen, sondern sofort waschen.
Bei Nichtgebrauch an einem kühlen, trockenen Ort ohne direkte Sonneneinstrahlung aufbewahren.



Größen [in cm]

	S	M	L	XL
Hand (ohne Daumen)	18	20	22	24
Unterarmumfang	22	24	26	28
Ärmellänge	28	30	31	32

Vertrieb in Deutschland, Österreich und Schweiz durch:

siNpress® GmbH

Wellingsbüttler Weg 79 | D-22391 Hamburg

☎ +49 40 536 30 788 | 📠 +49 40 600 99 252

info@siNpress.de | www.siNpress.de



Produkt: **BitePRO® Bissfester Armschutz mit Daumenschlaufe**

Artikel-Nr.: **B640A**

Dieses Modell bietet einen vollständigen Armschutz gegen Bisse, Kratzer und Schnitte. Der strapazierfähige, wasserabweisende Nylonbezug schützt den Träger vor Körperflüssigkeiten und lässt sich leicht reinigen und abwischen. Die Daumenschlaufen sorgen dafür, dass die Armschützer auch bei starker Beanspruchung nicht verrutschen.

Dieses Produkt ist auch mit zusätzlichem Schutz erhältlich; Art.-Nr. B641A (mit Schaumstoffpolsterung).

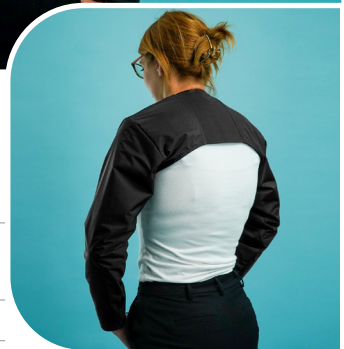

Merkmale & Vorteile

- ✓ Vollständiger Armschutz - wird als eine Einheit verkauft.
- ✓ Ausgezeichnete Bissfestigkeit.
- ✓ Schnell und einfach anzuziehen.
- ✓ Sehr atmungsaktives Innenfutter.
- ✓ Strapazierfähiges, wasserabweisendes Obermaterial.
- ✓ 100% Latexfrei.
- ✓ Daumenschlaufen, damit die Ärmel auch bei ausgestreckten Armen oder hoher Aktivität perfekt sitzen.
- ✓ Kann unauffällig unter der Kleidung getragen werden.
- ✓ Unterarm-, Oberarm- und Schulter-schutz.
- ✓ Vollständig gefüttertes Produkt.

Für wen ist dieses Produkt geeignet?

Fachkräfte, die in diesen Sektoren arbeiten:

- ✓ Psychische Gesundheit,
- ✓ Besondere Bedürfnisse,
- ✓ Sonderpädagogik,
- ✓ Herausforderndes Verhalten,
- ✓ Lernbehinderungen.

Material

100% BitePRO®
Bissfestes Gewebe

Klingen-Schnittwiderstand

EN 388:2003	Level 5 (nach altem Standard)
EN 388:2016	Level E
ISO 13997:1999	Level 5 (höchst möglicher)
ANSI/ISEA 2016	Level A5

Durchstichfestigkeit

EN 388:2016	Level 4 (höchst möglicher)
-------------	----------------------------

Reißfestigkeit

EN 388:2016	Level 4 (höchst möglicher)
-------------	----------------------------

Abriebbeständigkeit

EN 388:2016	Level 3
Prüfung der Formstabilität	Hervorragende Ergebnisse erzielt.

Produktmerkmale

Größen	S, M, L, XL
Farbe	Schwarz
Produziert in	UK

Pflege- und Waschinweise

Maschinenwaschbar bis zu 40°C.
Dunkle Farben separat waschen.
Nicht mit Weichspüler waschen.
Im feuchten Zustand in Form bringen.
Tragen Sie das Produkt nicht, wenn es beschädigt ist.
Vor Gebrauch stets prüfen.
Nicht in kontaminiertem Zustand liegen lassen, sondern sofort waschen.
Bei Nichtgebrauch an einem kühlen, trockenen Ort ohne direkte Sonneneinstrahlung aufbewahren.



Größen [in cm]

	S	M	L	XL
Brustumfang	92-102	102-107	107-112	112-117
Oberarmlänge	53,5	56	61,5	67

Vertrieb in Deutschland, Österreich und Schweiz durch:

siNpress® GmbH

Wellingsbüttler Weg 79 | D-22391 Hamburg

☎ +49 40 536 30 788 | ☎ +49 40 600 99 252

info@siNpress.de | www.siNpress.de



Produkt: **BitePRO® Bissfester Armschutz mit Schaumstoffpolsterung und Daumenschlaufe**
 Artikel-Nr.: **B641A**

Bei dieser Version sind die Armschützer mit einer hochkompressiblen, stoßabsorbierenden Schaumstoffschicht ausgestattet, die zwischen unserem BitePRO® Gewebe und dem äußeren Nylonfutter „sandwichartig“ angeordnet ist. Dadurch werden schwere Quetschungen verhindert und das Risiko von Bissverletzungen am Unterarm weiter reduziert.

Merkmale & Vorteile

- ✓ Vollständiger Armschutz - wird als eine Einheit verkauft.
- ✓ Sichtbar zu tragen.
- ✓ Ausgezeichnete Bissfestigkeit.
- ✓ Schnell und einfach anzuziehen.
- ✓ Sehr atmungsaktives Innenfutter.
- ✓ Strapazierfähiges, wasserabweisendes Außenmaterial.
- ✓ Daumenschlaufen, um die Ärmel auch bei vollständig ausgestreckten Armen oder hoher Aktivität in perfekter Position zu halten.
- ✓ Empfohlen zum Schutz gegen schwere Bissverletzungen.
- ✓ Unterarm-, Oberarm- und Schulterschutz.
- ✓ 100% Latexfrei.
- ✓ Zusätzlicher Schutz zur Vermeidung schwerer Unfälle.

Für wen ist dieses Produkt geeignet?

Fachkräfte, die in diesen Sektoren arbeiten:

- ✓ Psychische Gesundheit,
- ✓ Besondere Bedürfnisse,
- ✓ Sonderpädagogik,
- ✓ Herausforderndes Verhalten,
- ✓ Lernbehinderungen.

Material

100% BitePRO® Bissfestes Gewebe

Klingen-Schnittwiderstand

EN 388:2003	Level 5 (nach altem Standard)
EN 388:2016	Level E
ISO 13997:1999	Level 5 (höchst möglicher)
ANSI/ISEA 2016	Level A5

Durchstichfestigkeit

EN 388:2016	Level 4 (höchst möglicher)
-------------	----------------------------

Reißfestigkeit

EN 388:2016	Level 4 (höchst möglicher)
-------------	----------------------------

Abriebbeständigkeit

EN 388:2016	Level 3
Prüfung der Formstabilität	Hervorragende Ergebnisse erzielt.

Produktmerkmale

Größen	S, M, L, XL
Farbe	Schwarz
Produziert in	UK

Pflege- und Waschinweise

Maschinenwaschbar bis zu 40°C. Dunkle Farben separat waschen. Nicht mit Weichspüler waschen. Im feuchten Zustand in Form bringen. Tragen Sie das Produkt nicht, wenn es beschädigt ist. Vor Gebrauch stets prüfen. Nicht in kontaminiertem Zustand liegen lassen, sondern sofort waschen. Bei Nichtgebrauch an einem kühlen, trockenen Ort ohne direkte Sonneneinstrahlung aufbewahren.



Größen [in cm]	S	M	L	XL
Brustumfang	92-102	102-107	107-112	112-117
Oberarmlänge	53,5	56	61,5	67

Vertrieb in Deutschland, Österreich und Schweiz durch:

siNpress® GmbH

Wellingsbüttler Weg 79 | D-22391 Hamburg

☎ +49 40 536 30 788 | 📠 +49 40 600 99 252

✉ info@siNpress.de | www.siNpress.de



Produkt: **BitePRO® Bissfester Armschutz mit Daumenloch**
 Artikel-Nr.: **B650A**



Dieses Modell aus unserem bissfesten BitePRO® Gewebe kann auch unter der vorhandenen Kleidung getragen werden.

Es ähnelt unserem Armschutz Art.-Nr. B640A, jedoch ohne das äußere Nylonfutter, wodurch es noch leichter und komfortabler ist. Dieses Modell bietet jedoch keinen Schutz gegen Körperflüssigkeiten.

Merkmale & Vorteile

- ✓ Vollständiger Armschutz - wird als eine Einheit verkauft.
- ✓ Unterarm-, Oberarm- und Schulterschutz.
- ✓ Kann über oder unter der Kleidung getragen werden.
- ✓ Ausgezeichnete Bissfestigkeit.
- ✓ Wird eng um den Unterarm getragen.
- ✓ Daumenlöcher, damit die Ärmel auch bei vollständig ausgestreckten Armen oder bei hoher Aktivität in perfekter Position bleiben.
- ✓ Bietet auch Schutz vor Bissen an der Handinnenseite und am Handrücken.
- ✓ Daumenloch für bessere Passform.
- ✓ 100% Latexfrei.

Für wen ist dieses Produkt geeignet?

Fachkräfte, die in diesen Sektoren arbeiten:

- ✓ Psychische Gesundheit,
- ✓ Besondere Bedürfnisse,
- ✓ Sonderpädagogik,
- ✓ Herausforderndes Verhalten,
- ✓ Lernbehinderungen.

Material

100% BitePRO®
Bissfestes Gewebe

Klingen-Schnittwiderstand

EN 388:2003	Level 5 (nach altem Standard)
EN 388:2016	Level E
ISO 13997:1999	Level 5 (höchst möglicher)
ANSI/ISEA 2016	Level A5

Durchstichfestigkeit

EN 388:2016	Level 4 (höchst möglicher)
-------------	----------------------------

Reißfestigkeit

EN 388:2016	Level 4 (höchst möglicher)
-------------	----------------------------

Abriebbeständigkeit

EN 388:2016	Level 3
Prüfung der Formstabilität	Hervorragende Ergebnisse erzielt.

Produktmerkmale

Größen	S, M, L, XL
Farbe	Schwarz
Produziert in	UK

Pflege- und Waschinweise

Maschinenwaschbar bis zu 40°C.
 Dunkle Farben separat waschen.
 Nicht mit Weichspüler waschen.
 Im feuchten Zustand in Form bringen.
 Tragen Sie das Produkt nicht, wenn es beschädigt ist.
 Vor Gebrauch stets prüfen.
 Nicht in kontaminiertem Zustand liegen lassen, sondern sofort waschen.
 Bei Nichtgebrauch an einem kühlen, trockenen Ort ohne direkte Sonneneinstrahlung aufbewahren.



Größen [in cm]

	S	M	L	XL
Brustumfang	92-102	102-107	107-112	112-117
Armlänge	49,5	52	57,5	63

Vertrieb in Deutschland, Österreich und Schweiz durch:

siNpress® GmbH

Wellingsbüttler Weg 79 | D-22391 Hamburg

☎ +49 40 536 30 788 | 📠 +49 40 600 99 252

✉ info@siNpress.de | www.siNpress.de

PRODUKTKATALOG 2024

SICHERHEITSPRODUKTE

BITEPRO® BISSFESTE KLEIDUNG

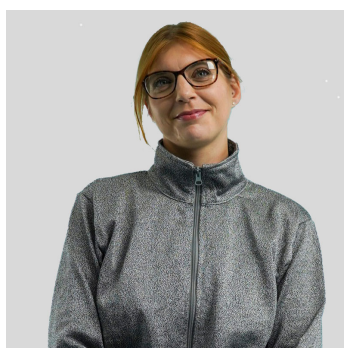

**BITEPRO®
BISSFESTE KLEIDUNG**



**SICHERHEITS-
MATRATZE**



**SICHERHEITS-
HELM**



**CARE GATE
SICHERHEITSTÜR**



**BITEPRO®
ARMSCHUTZ**



**BITEPRO®
HANDSCHUTZ**



**BITEPRO®
OBERKÖRPERSCHUTZ**

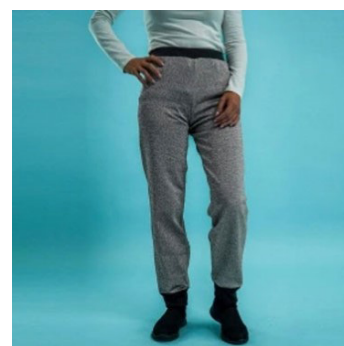

**BITEPRO®
UNTERKÖRPERSCHUTZ**

Vertrieb in Deutschland, Österreich und Schweiz durch:

siNpress® GmbH

Wellingsbüttler Weg 79 | D-22391 Hamburg

☎ +49 40 536 30 788 | 📠 +49 40 600 99 252

info@siNpress.de | www.siNpress.de



Produkt: **BitePRO® Bissfeste kurze Handschuhe**
 Artikel-Nr.: **B710A**



BitePRO® kurze Handschuhe werden aus BitePRO® hergestellt, einem bissfesten Gewebe, das das Risiko des Eindringens menschlicher Zähne in die Haut des Trägers verringert.

Merkmale & Vorteile

- ✓ BitePRO® wird im gesamten Kleidungsstück verwendet und bietet vom Handgelenk bis zu den Fingerspitzen eine hervorragende Bissfestigkeit.
- ✓ Ausgezeichnete Bissfestigkeit.
- ✓ Innere Handfläche aus gebürstetem Polyester.
- ✓ Obermaterial aus weichem, strapazierfähigem Polyester.
- ✓ Kann mit einem Armschutz oder einem Oberkörperschutz kombiniert werden.
- ✓ Gummizug am Handgelenk sorgt für einen guten Sitz.
- ✓ 100% Latexfrei.

Für wen ist dieses Produkt geeignet?

Fachkräfte, die in diesen Sektoren arbeiten:

- ✓ Psychische Gesundheit,
- ✓ Besondere Bedürfnisse,
- ✓ Sonderpädagogik,
- ✓ Herausforderndes Verhalten,
- ✓ Lernbehinderungen.

Klingen-Schnittwiderstand

EN 388:2003	Level 5 (höchst möglicher)
ISO 13997:1999	Level 5 (höchst möglicher)
ASTM F 1790-05	Level 4

Reißfestigkeit

EN 388:2003	Level 4 (höchst möglicher)
-------------	----------------------------

Abriebbeständigkeit

EN 388:2003	Level 3
Prüfung der Formstabilität	Hervorragende Ergebnisse erzielt.

Produktmerkmale

Größen	XS, S, M, L, XL, 2XL
Farbe	Grau
Produziert in	UK

Pflege- und Waschinweise

Maschinenwaschbar bis zu 40°C. Dunkle Farben separat waschen. Nicht mit Weichspüler waschen. Im feuchten Zustand in Form bringen. Tragen Sie das Produkt nicht, wenn es beschädigt ist. Vor Gebrauch stets prüfen. Nicht in kontaminiertem Zustand liegen lassen, sondern sofort waschen. Bei Nichtgebrauch an einem kühlen, trockenen Ort ohne direkte Sonneneinstrahlung aufbewahren.

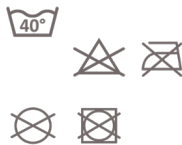

1. Die richtige Handbreite finden

Wickeln Sie ein Schneidermaßband um Ihre dominante Hand direkt unterhalb der vier Handknöchel, ohne den Daumen, und machen Sie eine Faust. Das ist Ihre „Handbreite“.

EU	US	Inches	cm
6	XS	6-7	15-17
7	S	7-8	17-20
8	M	8-9	20-22
9	L	9-10	22-25
10	XL	10-11	25-27
11	2XL	11+	28+

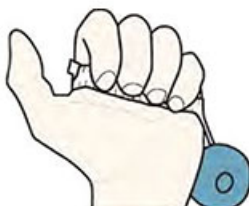

2. Die richtige Handlänge finden

Messen Sie von der Unterkante der Handfläche (Handwurzel) bis zur Spitze des Mittelfingers zur Bestimmung Ihrer „Handlänge“.

EU	US	Inches	cm
6	XS	6,5	16,5
7	S	7	18
8	M	7,5	19
9	L	8	20
10	XL	8,5	21,5
11	2XL	9	23



Vertrieb in Deutschland, Österreich und Schweiz durch:

siNpress® GmbH

Wellingsbüttler Weg 79 | D-22391 Hamburg

☎ +49 40 536 30 788 | 📠 +49 40 600 99 252

✉ info@siNpress.de | www.siNpress.de



Produkt: **BitePRO® Bissfeste lange Handschuhe**
 Artikel-Nr.: **B720A**



BitePRO® lange Handschuhe werden aus BitePRO® hergestellt, einem bissfesten Gewebe, das das Risiko des Eindringens menschlicher Zähne in die Haut des Trägers verringert.

Merkmale & Vorteile

- ✓ BitePRO® Gewebe wird im gesamten Kleidungsstück verwendet und bietet vom Unterarm bis zu den Fingerspitzen eine hervorragende Bissfestigkeit.
- ✓ Ausgezeichnete Bissfestigkeit.
- ✓ Innere Handfläche aus gebürstetem Polyester.
- ✓ Obermaterial aus weichem, strapazierfähigem Polyester.
- ✓ Kann mit einem Armschutz oder einem Oberkörperschutz kombiniert werden.
- ✓ Gummizug am Handgelenk sorgt für einen guten Sitz.
- ✓ 100% Latexfrei.

Für wen ist dieses Produkt geeignet?

Fachkräfte, die in diesen Sektoren arbeiten:

- ✓ Psychische Gesundheit,
- ✓ Besondere Bedürfnisse,
- ✓ Sonderpädagogik,
- ✓ Herausforderndes Verhalten,
- ✓ Lernbehinderungen.

Klingen-Schnittwiderstand

EN 388:2003	Level 5 (höchst möglicher)
ISO 13997:1999	Level 5 (höchst möglicher)
ASTM F 1790-05	Level 4

Reißfestigkeit

EN 388:2003	Level 4 (höchst möglicher)
-------------	----------------------------

Abriebbeständigkeit

EN 388:2003	Level 3
Prüfung der Formstabilität	Hervorragende Ergebnisse erzielt.

Produktmerkmale

Größen	XS, S, M, L, XL, 2XL
Farbe	Grau
Produziert in	UK

Pflege- und Waschinweise

Maschinenwaschbar bis zu 40°C. Dunkle Farben separat waschen. Nicht mit Weichspüler waschen. Im feuchten Zustand in Form bringen. Tragen Sie das Produkt nicht, wenn es beschädigt ist. Vor Gebrauch stets prüfen. Nicht in kontaminiertem Zustand liegen lassen, sondern sofort waschen. Bei Nichtgebrauch an einem kühlen, trockenen Ort ohne direkte Sonneneinstrahlung aufbewahren.



1. Die richtige Handbreite finden

Wickeln Sie ein Schneidermaßband um Ihre dominierende Hand direkt unterhalb der vier Handknöchel, ohne den Dauern, und machen Sie eine Faust. Das ist Ihre „Handbreite“.

EU	US	Inches	cm
6	XS	6-7	15-17
7	S	7-8	17-20
8	M	8-9	20-22
9	L	9-10	22-25
10	XL	10-11	25-27
11	2XL	11+	28+



2. Die richtige Handlänge finden

Um Ihre „Handlänge“ zu bestimmen, messen Sie vom unteren Rand der Handfläche (Handwurzel) bis zur Spitze des Mittelfingers.

EU	US	Inches	cm
6	XS	6,5	16,5
7	S	7	18
8	M	7,5	19
9	L	8	20
10	XL	8,5	21,5
11	2XL	9	23



Vertrieb in Deutschland, Österreich und Schweiz durch:

siNpress® GmbH

Wellingsbüttler Weg 79 | D-22391 Hamburg

☎ +49 40 536 30 788 | ☎ +49 40 600 99 252

✉ info@siNpress.de | www.siNpress.de



Produkt: **BitePRO® Bissfeste lange Handschuhe ohne Fingerkuppen**
 Artikel-Nr.: **B725A**



BitePRO® lange Handschuhe ohne Fingerkuppen werden aus BitePRO® hergestellt, einem bissfesten Gewebe, das das Risiko des Eindringens menschlicher Zähne in die Haut des Trägers verringert.

Merkmale & Vorteile

- ✓ BitePRO® Gewebe wird im gesamten Kleidungsstück verwendet und bietet vom Unterarm bis zum ersten Fingerknöchel eine hervorragende Bissfestigkeit.
- ✓ Design ohne Fingerspitzen zur Erhaltung der manuellen Geschicklichkeit, zur Bedienung von Telefon/PSA und zur Verabreichung von Medikamenten.
- ✓ Innere Handfläche aus gebürstetem Polyester.
- ✓ Obermaterial aus weichem, strapazierfähigem Polyester.
- ✓ Kann mit einem Armschutz oder einem Oberkörperschutz kombiniert werden.
- ✓ Gummizug am Handgelenk sorgt für einen guten Sitz.
- ✓ 100% Latexfrei.

Für wen ist dieses Produkt geeignet?

Fachkräfte, die in diesen Sektoren arbeiten:

- ✓ Psychische Gesundheit,
- ✓ Besondere Bedürfnisse,
- ✓ Sonderpädagogik,
- ✓ Herausforderndes Verhalten,
- ✓ Lernbehinderungen.

Klingen-Schnittwiderstand

EN 388:2003	Level 5 (höchst möglicher)
ISO 13997:1999	Level 5 (höchst möglicher)
ASTM F 1790-05	Level 4

Reißfestigkeit

EN 388:2003	Level 4 (höchst möglicher)
-------------	----------------------------

Abriebbeständigkeit

EN 388:2003	Level 3
Prüfung der Formstabilität	Hervorragende Ergebnisse erzielt.

Produktmerkmale

Größen	XS, S, M, L, XL, 2XL
Farbe	Grau
Produziert in	UK

Pflege- und Waschinweise

Maschinenwaschbar bis zu 40°C. Dunkle Farben separat waschen. Nicht mit Weichspüler waschen. Im feuchten Zustand in Form bringen. Tragen Sie das Produkt nicht, wenn es beschädigt ist. Vor Gebrauch stets prüfen. Nicht in kontaminiertem Zustand liegen lassen, sondern sofort waschen. Bei Nichtgebrauch an einem kühlen, trockenen Ort ohne direkte Sonneneinstrahlung aufbewahren.

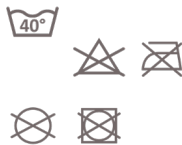

1. Die richtige Handbreite finden

Wickeln Sie ein Schneidermaßband um Ihre dominierende Hand direkt unterhalb der vier Handknöchel, ohne den Daumen, und machen Sie eine Faust. Das ist Ihre „Handbreite“.

EU	US	Inches	cm
6	XS	6-7	15-17
7	S	7-8	17-20
8	M	8-9	20-22
9	L	9-10	22-25
10	XL	10-11	25-27
11	2XL	11+	28+

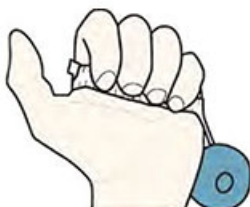

2. Die richtige Handlänge finden

Um Ihre „Handlänge“ zu bestimmen, messen Sie vom unteren Rand der Handfläche (Handwurzel) bis zur Spitze des Mittelfingers.

EU	US	Inches	cm
6	XS	6,5	16,5
7	S	7	18
8	M	7,5	19
9	L	8	20
10	XL	8,5	21,5
11	2XL	9	23



Vertrieb in Deutschland, Österreich und Schweiz durch:

siNpress® GmbH

Wellingsbüttler Weg 79 | D-22391 Hamburg

☎ +49 40 536 30 788 | 📠 +49 40 600 99 252

✉ info@siNpress.de | www.siNpress.de

PRODUKTKATALOG 2024

SICHERHEITSPRODUKTE

BITEPRO® BISSFESTE KLEIDUNG

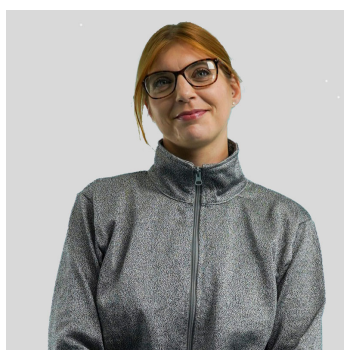

**BITEPRO®
BISSFESTE KLEIDUNG**



**SICHERHEITS-
MATRATZE**



**SICHERHEITS-
HELM**



**CARE GATE
SICHERHEITSTÜR**



**BITEPRO®
ARMSCHUTZ**



**BITEPRO®
HANDSCHUTZ**



**BITEPRO®
OBERKÖRPERSCHUTZ**

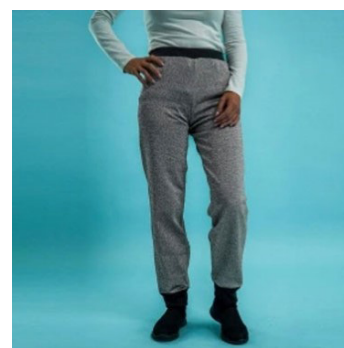

**BITEPRO®
UNTERKÖRPERSCHUTZ**

Vertrieb in Deutschland, Österreich und Schweiz durch:

siNpress® GmbH

Wellingsbüttler Weg 79 | D-22391 Hamburg

☎ +49 40 536 30 788 | 📠 +49 40 600 99 252

info@siNpress.de | www.siNpress.de



Produkt: **BitePRO® Brustschutz**
 Artikel-Nr.: **B505A**



Der BitePRO® Brustschutz ist äußerst komfortabel, mit einem Gewicht von nur 500 g (18 oz) sehr leicht und schützt den Brustkorb vor Stößen, Bissen, Quetschungen und Kratzern.

Merkmale & Vorteile

- ✓ Extrem dünn und wiegt nur 500 g (18 oz).
- ✓ Zum Schutz des Oberkörpers gegen Bisse, Kneif- und Kratzwunden sowie gegen stumpfe Gewalteinwirkung (Schläge, Stöße usw.).
- ✓ Bequem über längere Zeit zu tragen.
- ✓ Keine Einschränkung der Bewegungsfreiheit.
- ✓ Das elastische Rückenteil ermöglicht ein sekundenschnelles An- und Ausziehen.

Für wen ist dieses Produkt geeignet?

Fachkräfte, die in diesen Sektoren arbeiten:

- ✓ Psychische Gesundheit,
- ✓ Besondere Bedürfnisse,
- ✓ Sonderpädagogik,
- ✓ Herausforderndes Verhalten,
- ✓ Lernbehinderungen,
- ✓ Pflegeheime,
- ✓ Jeder, der mit Personen arbeitet, die herausforderndes Verhalten zeigen.

Schutzmaterial

Extrem stoßabsorbierender Schaumstoff mit hoher Komprimierbarkeit und sehr guter Formstabilität.

Obermaterial

Tactel-Nylon, Abstandsgewebe und Bourellet-Gewebe

Schutz gegen stumpfe Verletzungen

Guter Schutz gegen Tritt, Schlag, Stoß und stumpfe Gegenstände

Produktmerkmale

Größen	S, M, L, XL, 2XL, 3XL
Gewicht	0,5 kg (Größe L)
Farbe	Admiralblau
Produziert in	UK

Pflege- und Waschinweise

Die Bezüge sind maschinenwaschbar. Die schützenden Füllungen können vor dem Waschen in Sekundenschnelle entfernt werden. Maschinenwaschbar bis zu 40°C. Dunkle Farben separat waschen. Nicht mit Weichspüler waschen. Im feuchten Zustand in Form bringen. Tragen Sie das Produkt nicht, wenn es beschädigt ist. Vor Gebrauch stets prüfen. Nicht in kontaminiertem Zustand liegen lassen, sondern sofort waschen. Bei Nichtgebrauch an einem kühlen, trockenen Ort ohne direkte Sonneneinstrahlung aufbewahren.



Größen [in cm]	S	M	L	XL	2XL	3XL
Brustumfang [in cm]	85-89	90-99	100-109	110-119	120-129	130-139
Brustumfang [in Inch]	33-35	35-39	39-43	43-47	47-51	51-55
Bereich	Medium		Large		XLarge	

Vertrieb in Deutschland, Österreich und Schweiz durch:

siNpress® GmbH

Wellingsbüttler Weg 79 | D-22391 Hamburg

☎ +49 40 536 30 788 | 📠 +49 40 600 99 252

✉ info@siNpress.de | www.siNpress.de

MATERIAL BITEPRO®

BitePRO® Gewebe garantiert herausragende Reiß-, Schnitt- und Durchstoßfestigkeit.

Unsere Schutzbekleidung steht für höchste Qualität und Langlebigkeit, speziell konzipiert für anspruchsvolle Umgebungen im Gesundheits-, Bildungs- und Pflegebereich. Jedes Kleidungsstück wurde sorgfältig entworfen, um Komfort, Sicherheit und die individuellen Bedürfnisse der Nutzer in diesen fordernden Bereichen zu berücksichtigen.

BitePRO® kann nur in der Farbe graumeliert geliefert werden.



800 graumeliert

PRODUKTMERKMALE

Material	100% Bissfestes Gewebe BitePRO®: Polyethylen mit ultrahohem Molekulargewicht (UHMWPE) und andere technische Fasern, die mit speziellen Strickmaschinen mit hoher Dichte gewebt werden	
Stoffgewicht	ca. 447 g/m ²	
Farbe	Graumeliert	
Lieferbar	ab Lager Hamburg	
Produziert	in UK	
Klingen-Schnittwiderstand	ISO 13997:1999 und ANSI/ISEA 2016	Level A5 (höchstmöglicher)
Durchstichfestigkeit	EN 388:2016	Level 4 (höchstmöglicher)
Reißfestigkeit	EN 388:2016	Level 4 (höchstmöglicher)
Abriebbeständigkeit	EN 388:2016	Level 3
Prüfung der Formstabilität	Hervorragende Ergebnisse erzielt. Konstante Leistung nach 50 Wäschen.	
Pflege- und Waschinweise	<p>Maschinenwaschbar bis zu 40 °C. Dunkle Farben separat waschen.</p> <p>Nicht mit Weichspüler waschen. Nicht bleichen und nicht in den Trockner geben. Nicht bügeln. Nicht chemisch reinigen.</p> <p>Im feuchten Zustand in Form bringen.</p> <p>Tragen Sie das Produkt nicht, wenn es beschädigt ist. Vor Gebrauch stets prüfen. Nicht in kontaminiertem Zustand liegen lassen, sondern sofort waschen. Bei Nichtgebrauch an einem kühlen, trockenen Ort ohne direkte Sonneneinstrahlung aufbewahren.</p>	



Vertrieb in Deutschland, Österreich und Schweiz durch:

siNpress® GmbH

Wellingsbüttler Weg 79 | D-22391 Hamburg

+49 40 536 30 788 | +49 40 600 99 252

info@siNpress.de | www.siNpress.de



Produkt: **BitePRO® Bissfester Kapuzenpullover (Hoodie) mit Daumenloch**
 Artikel-Nr.: **B250A**



BitePRO® Bissfeste Kapuzenpullover sind leicht und atmungsaktiv. Sie bieten einen vollständigen Schutz des Oberkörpers. Die Pullover bestehen aus BitePRO® Bissfestem Gewebe, einem innovativen bisshemmenden Material, das das Risiko des Eindringens menschlicher Zähne in die Haut des Trägers reduziert.

Merkmale & Vorteile

- ✓ BitePRO® Bissfestes Gewebe wird für das gesamte Kleidungsstück verwendet und bietet eine hervorragende Bissfestigkeit.
- ✓ 100% Latexfrei.
- ✓ Ein Kleidungsstück mit einer Kapuze zum Schutz gegen das Ausreißen von Haaren.
- ✓ Ein unauffälliges Produkt, das wie ein normales Kleidungsstück aussieht.
- ✓ Daumenlöcher halten die Ärmel in perfekter Position, auch wenn die Arme voll ausgestreckt sind oder bei hoher Aktivität.
- ✓ Leicht und atmungsaktiv.
- ✓ Kann mit Armschützern und Handschuhen übereinander getragen werden.

Für wen ist dieses Produkt geeignet?

Fachkräfte, die in diesen Sektoren arbeiten:

- ✓ Psychische Gesundheit,
- ✓ Besondere Bedürfnisse,
- ✓ Sonderpädagogik,
- ✓ Herausforderndes Verhalten,
- ✓ Lernbehinderungen.

Material

100% BitePRO®
Bissfestes Gewebe

Klingen-Schnittwiderstand

EN 388:2003	Level 5 (nach altem Standard)
EN 388:2016	Level E
ISO 13997:1999	Level 5 (höchst möglicher)
ANSI/ISEA 2016	Level A5

Durchstichfestigkeit

EN 388:2016	Level 4 (höchst möglicher)
-------------	----------------------------

Reißfestigkeit

EN 388:2016	Level 4 (höchst möglicher)
-------------	----------------------------

Abriebbeständigkeit

EN 388:2016	Level 3
Prüfung der Formstabilität	Hervorragende Ergebnisse erzielt.

Produktmerkmale

Größen	S, M, L, XL, 2XL, 3XL, 4XL, 5XL
Farbe	Graumeliert
Produziert in	UK

Pflege- und Waschinweise

Maschinenwaschbar bis zu 40°C.
 Dunkle Farben separat waschen.
 Nicht mit Weichspüler waschen.
 Im feuchten Zustand in Form bringen.
 Tragen Sie das Produkt nicht, wenn es beschädigt ist.
 Vor Gebrauch stets prüfen.
 Nicht in kontaminiertem Zustand liegen lassen, sondern sofort waschen.
 Bei Nichtgebrauch an einem kühlen, trockenen Ort ohne direkte Sonneneinstrahlung aufbewahren.



Größen [in cm]	S	M	L	XL	2XM	3XL	4XL	5XL
Brustumfang	92-102	102-107	107-112	112-117	117-120	120-127	127-132	132-137

Vertrieb in Deutschland, Österreich und Schweiz durch:

siNpress® GmbH

Wellingsbüttler Weg 79 | D-22391 Hamburg

☎ +49 40 536 30 788 | 📠 +49 40 600 99 252

✉ info@siNpress.de | www.siNpress.de



Produkt: **BitePRO® Bissfeste Jacke mit Stehkragen**
 Artikel-Nr.: **B260A**



BitePRO® Bissfeste Schutzjacken bestehen aus BitePRO® Bissfestem Gewebe, einem innovativen bisshemmenden Material, das das Risiko des Eindringens menschlicher Zähne in die Haut des Trägers reduziert.

Merkmale & Vorteile

- ✓ BitePRO® Bissfestes Gewebe wird für das gesamte Kleidungsstück verwendet und bietet eine hervorragende Bissfestigkeit.
- ✓ Hoher Schutz für den Hals.
- ✓ Daumenlöcher halten die Ärmel in perfekter Position, auch wenn die Arme voll ausgestreckt sind oder bei hoher Aktivität.
- ✓ Vorderseite mit Reißverschluss für schnelles An- und Ausziehen.
- ✓ 100% Latexfrei.
- ✓ Leicht und atmungsaktiv.
- ✓ Kann mit Armschützern und Handschuhen übereinander getragen werden.

Für wen ist dieses Produkt geeignet?

Fachkräfte, die in diesen Sektoren arbeiten:

- ✓ Psychische Gesundheit,
- ✓ Besondere Bedürfnisse,
- ✓ Sonderpädagogik,
- ✓ Herausforderndes Verhalten,
- ✓ Lernbehinderungen.

Material

100% BitePRO®
Bissfestes Gewebe

Klingen-Schnittwiderstand

EN 388:2003	Level 5 (nach altem Standard)
EN 388:2016	Level E
ISO 13997:1999	Level 5 (höchst möglicher)
ANSI/ISEA 2016	Level A5

Durchstichfestigkeit

EN 388:2016	Level 4 (höchst möglicher)
-------------	----------------------------

Reißfestigkeit

EN 388:2016	Level 4 (höchst möglicher)
-------------	----------------------------

Abriebbeständigkeit

EN 388:2016	Level 3
Prüfung der Formstabilität	Hervorragende Ergebnisse erzielt.

Produktmerkmale

Größen	S, M, L, XL, 2XL, 3XL, 4XL, 5XL
Farbe	Graumeliert
Produziert in	UK

Pflege- und Waschinweise

Maschinenwaschbar bis zu 40°C.
 Dunkle Farben separat waschen.
 Nicht mit Weichspüler waschen.
 Im feuchten Zustand in Form bringen.
 Tragen Sie das Produkt nicht, wenn es beschädigt ist.
 Vor Gebrauch stets prüfen.
 Nicht in kontaminiertem Zustand liegen lassen, sondern sofort waschen.
 Bei Nichtgebrauch an einem kühlen, trockenen Ort ohne direkte Sonneneinstrahlung aufbewahren.



Größen [in cm]	S	M	L	XL	2XM	3XL	4XL	5XL
Brustumfang	92-102	102-107	107-112	112-117	117-120	120-127	127-132	132-137

Vertrieb in Deutschland, Österreich und Schweiz durch:

siNpress® GmbH

Wellingsbüttler Weg 79 | D-22391 Hamburg

☎ +49 40 536 30 788 | 📞 +49 40 600 99 252

✉ info@siNpress.de | www.siNpress.de



Produkt: **BitePRO® Bissfestes T-Shirt Long-Sleeve**
 Artikel-Nr.: **B218A**



BitePRO® Bissfeste Long-Sleeve T-Shirts sind unauffällig, leicht und atmungsaktiv. Die langärmeligen T-Shirts bestehen aus BitePRO® Bissfestem Gewebe, einem innovativen bisshemmenden Material, das das Risiko des Eindringens menschlicher Zähne in die Haut des Trägers reduziert.

Merkmale & Vorteile

- ✓ BitePRO® Bissfestes Gewebe wird für das gesamte Kleidungsstück verwendet und bietet eine hervorragende Bissfestigkeit.
- ✓ 100% Latexfrei.
- ✓ Ein Kleidungsstück mit einer Kapuze zum Schutz gegen das Ausreißen von Haaren.
- ✓ Ein unauffälliges Produkt, das wie ein normales Kleidungsstück aussieht.
- ✓ Daumenlöcher halten die Ärmel in perfekter Position, auch wenn die Arme voll ausgestreckt sind oder bei hoher Aktivität.
- ✓ Leicht und atmungsaktiv.
- ✓ Kann mit Armschützern und Handschuhen übereinander getragen werden.

Für wen ist dieses Produkt geeignet?

Fachkräfte, die in diesen Sektoren arbeiten:

- ✓ Psychische Gesundheit,
- ✓ Besondere Bedürfnisse,
- ✓ Sonderpädagogik,
- ✓ Herausforderndes Verhalten,
- ✓ Lernbehinderungen.

Material

100% BitePRO®
Bissfestes Gewebe

Klingen-Schnittwiderstand

EN 388:2003	Level 5 (nach altem Standard)
EN 388:2016	Level E
ISO 13997:1999	Level 5 (höchst möglicher)
ANSI/ISEA 2016	Level A5

Durchstichfestigkeit

EN 388:2016	Level 4 (höchst möglicher)
-------------	----------------------------

Reißfestigkeit

EN 388:2016	Level 4 (höchst möglicher)
-------------	----------------------------

Abriebbeständigkeit

EN 388:2016	Level 3
Prüfung der Formstabilität	Hervorragende Ergebnisse erzielt.

Produktmerkmale

Größen	S, M, L, XL, 2XL, 3XL, 4XL, 5XL
Farbe	Graumeliert
Produziert in	UK

Pflege- und Waschinweise

Maschinenwaschbar bis zu 40°C.
 Dunkle Farben separat waschen.
 Nicht mit Weichspüler waschen.
 Im feuchten Zustand in Form bringen.
 Tragen Sie das Produkt nicht, wenn es beschädigt ist.
 Vor Gebrauch stets prüfen.
 Nicht in kontaminiertem Zustand liegen lassen, sondern sofort waschen.
 Bei Nichtgebrauch an einem kühlen, trockenen Ort ohne direkte Sonneneinstrahlung aufbewahren.



Größen [in cm]	S	M	L	XL	2XM	3XL	4XL	5XL
Brustumfang	92-102	102-107	107-112	112-117	117-120	120-127	127-132	132-137

Vertrieb in Deutschland, Österreich und Schweiz durch:

siNpress® GmbH

Wellingsbüttler Weg 79 | D-22391 Hamburg

☎ +49 40 536 30 788 | ☎ +49 40 600 99 252

info@siNpress.de | www.siNpress.de

PRODUKTKATALOG 2024

SICHERHEITSPRODUKTE

BITEPRO® BISSFESTE KLEIDUNG

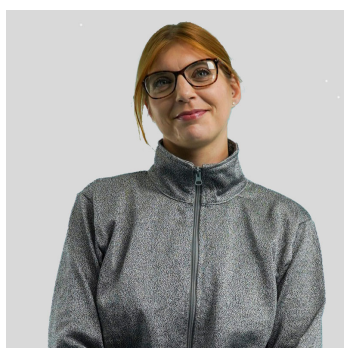

**BITEPRO®
BISSFESTE KLEIDUNG**



**SICHERHEITS-
MATRATZE**



**SICHERHEITS-
HELM**



**CARE GATE
SICHERHEITSTÜR**



**BITEPRO®
ARMSCHUTZ**



**BITEPRO®
HANDSCHUTZ**



**BITEPRO®
OBERKÖRPERSCHUTZ**

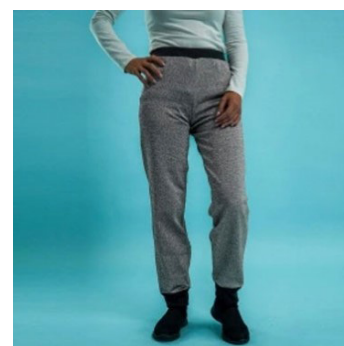

**BITEPRO®
UNTERKÖRPERSCHUTZ**

Vertrieb in Deutschland, Österreich und Schweiz durch:

siNpress® GmbH

Wellingsbüttler Weg 79 | D-22391 Hamburg

☎ +49 40 536 30 788 | 📠 +49 40 600 99 252

info@siNpress.de | www.siNpress.de



Produkt: **BitePRO® Bissfeste Lange Hose**
 Artikel-Nr.: **B326A**



BitePRO® Bissfeste Lange Hosen bestehen aus BitePRO® Bissfestem Gewebe, einem innovativen bisshemmenden Material, das das Risiko des Eindringens menschlicher Zähne in die Haut des Trägers reduziert.

Merkmale & Vorteile

- ✓ Hervorragender Schutz vor Bissen im unteren Bereich des Körpers.
- ✓ Eine schlanke Passform.
- ✓ Kordel zum Verstellen.
- ✓ 100% Latexfrei.
- ✓ Kann mit BitePRO® Beinschützern kombiniert werden.
- ✓ Kann bei Bedarf unter der Kleidung getragen werden.

Für wen ist dieses Produkt geeignet?

Fachkräfte, die in diesen Sektoren arbeiten:

- ✓ Psychische Gesundheit,
- ✓ Besondere Bedürfnisse,
- ✓ Sonderpädagogik,
- ✓ Herausforderndes Verhalten,
- ✓ Lernbehinderungen.

Material

100% BitePRO®
Bissfestes Gewebe

Klingen-Schnittwiderstand

EN 388:2003	Level 5 (nach altem Standard)
EN 388:2016	Level E
ISO 13997:1999	Level 5 (höchst möglicher)
ANSI/ISEA 2016	Level A5

Durchstichfestigkeit

EN 388:2016	Level 4 (höchst möglicher)
-------------	----------------------------

Reißfestigkeit

EN 388:2016	Level 4 (höchst möglicher)
-------------	----------------------------

Abriebbeständigkeit

EN 388:2016	Level 3
Prüfung der Formstabilität	Hervorragende Ergebnisse erzielt.

Produktmerkmale

Größen	S, M, L, XL, 2XL, 3XL
Farbe	Graumeliert
Produziert in	UK

Pflege- und Waschinweise

Maschinenwaschbar bis zu 40°C.
 Dunkle Farben separat waschen.
 Nicht mit Weichspüler waschen.
 Im feuchten Zustand in Form bringen.
 Tragen Sie das Produkt nicht, wenn es beschädigt ist.
 Vor Gebrauch stets prüfen.
 Nicht in kontaminiertem Zustand liegen lassen, sondern sofort waschen.
 Bei Nichtgebrauch an einem kühlen, trockenen Ort ohne direkte Sonneneinstrahlung aufbewahren.



Größen [in cm]	S	M	L	XL	2XM	3XL
Taille	67-76	77-86	87-96	97-106	107-116	117-126
Innere Beinlänge	81	81	82,5	82,5	84	84

Vertrieb in Deutschland, Österreich und Schweiz durch:

siNpress® GmbH

Wellingsbüttler Weg 79 | D-22391 Hamburg

☎ +49 40 536 30 788 | 📠 +49 40 600 99 252

✉ info@siNpress.de | www.siNpress.de



Produkt: **BitePRO® Unterschenkel-
schützer mit Schaumstoff-
polsterung**

Artikel-Nr.: **B350A**



BitePRO® Bissfeste Unterschenkelschützer werden aus BitePRO® Gewebe, einem innovativen bisshemmenden Material, das das Risiko des Eindringens menschlicher Zähne in die Haut des Trägers reduziert.

Dieses Spezialmodell enthält einen speziell entwickelten stoßabsorbierenden Schaumstoff, der Schmerzen, Blutergüsse und stumpfe Gewalteinwirkungen bei Verletzungen durch herausforderndes Verhalten reduziert.

Merkmale & Vorteile

- ✓ Ausgezeichneter Schutz der Unterschenkel vor Bissverletzungen.
- ✓ Verkauf pro Paar (2 Stück).
- ✓ Über der Kleidung zu tragen.
- ✓ Stoßdämpfender Schaumstoff im Bereich des Unterschenkels.
- ✓ Oben mit verstellbarer Kordel und Gummizug.
- ✓ 100% Latexfrei.
- ✓ Der Reißverschluss ermöglicht ein schnelles An- und Ausziehen.
- ✓ Kann mit der BitePRO® Bissfesten Langen Hose kombiniert werden.

Für wen ist dieses Produkt geeignet?

Fachkräfte, die in diesen Sektoren arbeiten:

- ✓ Psychische Gesundheit,
- ✓ Besondere Bedürfnisse,
- ✓ Sonderpädagogik,
- ✓ Herausforderndes Verhalten,
- ✓ Lernbehinderungen.

Klingen-Schnittwiderstand

EN 388:2003	Level 5 (höchst möglicher)
ISO 13997:1999	Level 5 (höchst möglicher)
ASTM F 1790-05	Level 4

Reißfestigkeit

EN 388:2003	Level 4 (höchst möglicher)
-------------	----------------------------

Abriebbeständigkeit

EN 388:2003	Level 3
Prüfung der Formstabilität	Hervorragende Ergebnisse erzielt.

Produktmerkmale

Größen	S, M, L, XL
Farbe	Schwarz
Produziert in	UK

Pflege- und Waschinweise

Maschinenwaschbar bis zu 40°C.
Dunkle Farben separat waschen.
Nicht mit Weichspüler waschen.
Im feuchten Zustand in Form bringen.
Tragen Sie das Produkt nicht, wenn es beschädigt ist.
Vor Gebrauch stets prüfen.
Nicht in kontaminiertem Zustand liegen lassen, sondern sofort waschen.
Bei Nichtgebrauch an einem kühlen, trockenen Ort ohne direkte Sonneneinstrahlung aufbewahren.



Größen [in cm]

	S	M	L	XL
Knöchel	bis zu 28	29-32	33-36	37-40
Wade (an der breitesten Stelle)	bis zu 40	bis zu 44	bis zu 48	bis zu 52
Wadenlänge (vom Knöchel bis unterhalb des Knies)	26	30	30	32

Vertrieb in Deutschland, Österreich und Schweiz durch:

siNpress® GmbH

Wellingsbüttler Weg 79 | D-22391 Hamburg

☎ +49 40 536 30 788 | ☎ +49 40 600 99 252

info@siNpress.de | www.siNpress.de

PRODUKTKATALOG 2024

SICHERHEITSPRODUKTE

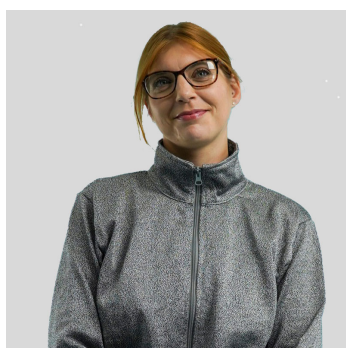

**BITEPRO®
BISSFESTE KLEIDUNG**



**SICHERHEITS-
MATRATZE**



**SICHERHEITS-
HELM**



**CARE GATE
SICHERHEITSTÜR**

Vertrieb in Deutschland, Österreich und Schweiz durch:

siNpress® GmbH

Wellingsbüttler Weg 79 | D-22391 Hamburg

☎ +49 40 536 30 788 | 📠 +49 40 600 99 252

info@siNpress.de | www.siNpress.de

Produkt: Sicherheitsmatratze

Artikel-Nr.: TN200



Die Sicherheitsmatratze ist die perfekte Lösung für Einrichtungen wie Polizeizellen, Gefängnisse, psychiatrische Abteilungen und forensische Einrichtungen, die eine Isolations- und Krisenraummatratze benötigen.

Die Sicherheitsmatratze besteht aus komfortablem und flexiblem Schaumstoff und erfüllt die höchsten Brandschutz- und RIVM-Normen. Durch die nahtlose Schweißtechnik und die vollständig verschweißte PVC-Gewebeoberfläche bietet die Matratze zusätzliche Sicherheit, da es keine harten Teile im Kern und keine sichtbaren Nähte gibt, die für den Patienten oder Insassen eine Herausforderung darstellen könnten.

Die Sicherheitsmatratze ist durch die geschweißte Konstruktion reißfest und wasserdicht.

Merkmale & Vorteile

- ✓ Durch die nahtlose Schweißtechnik und die vollständig verschweißte Oberfläche bietet die Sicherheitsmatratze zusätzliche Sicherheit.
- ✓ Reißfest und wasserdicht.
- ✓ Bei einer Höhe von 40 cm kann die Sicherheitsmatratze auch als Sitzgelegenheit genutzt werden
- ✓ Die Hülle der Sicherheitsmatratze besteht aus PVC-Gewebe. Dieser Fluid-Stop-Bezug verhindert das Eindringen von Flüssigkeiten, nimmt aber auch keine Körperflüssigkeiten auf. Da die PVC-Hülle keine feuchtigkeitsregulierende Funktion hat, sollte die Sicherheitsmatratze für zusätzlichen Komfort mit einer reißfesten Bettdecke abgedeckt werden.
- ✓ Erfüllt die höchsten Brandschutz- und RIVM-Normen.

Für wen ist dieses Produkt geeignet?

- ✓ Psychische Gesundheitsversorgung,
- ✓ Psychiatrische Einrichtungen,
- ✓ Polizeizellen,
- ✓ Isolierräume / Timeout-Räume,
- ✓ Hafteinrichtungen,
- ✓ Verhaltensmedizinische Einrichtungen.

Material

PVC-Hülle mit Fluid-Stop-Bezug / Schaumkern

Spezifische Gewichte

PVC-Gewebe ca. 650 g/m²
Schaumkern ca. 33 - 37 kg/m³

Feuerhemmung

PVC-Hülle	nach NF-P92-507:2004	M2
	nach DIN 4102:1998	B1
	nach EN 13501-1 + A1:2009	B-s2, d0
Schaumkern	nach BS6807 / BS5862	CRIB5

Reißfestigkeit

PVC-Hülle DIN 53356	Kette	270 N
	Schuss	270 N

Zugfestigkeit

PVC-Hülle DIN 53354	Kette	2500 N / 5 cm
	Schuss	2300 N / 5 cm
Schaumkern	nach ISO 1978	75 kPa

Produktmerkmale

Farbe	Grau
Produziert in	Europa / lieferbar ab Lager Hamburg

Pflegehinweise

Die glatte Außenhülle kann mit jedem Flächendesinfektionsmittel (Flächendesinfektion als Spray oder als Wischdesinfektion und Wischtuch) gereinigt und desinfiziert werden.

Nicht maschinenwaschbar. Nicht bleichen und nicht in den Trockner geben. Nicht bügeln. Nicht trocken reinigen. Nutzen Sie das Produkt nicht, wenn es beschädigt ist. Vor Gebrauch stets prüfen. Nicht in kontaminiertem Zustand liegen lassen, sondern sofort abwischen. Bei Nichtgebrauch an einem kühlen, trockenen Ort ohne direkte Sonneneinstrahlung aufbewahren.

Modelle

Sicherheitsmatratze

	TN200090	012	040
Abmessungen L x B x H [cm]		200 x 90 x 12	200 x 90 x 40
Gewicht [kg]		13	38

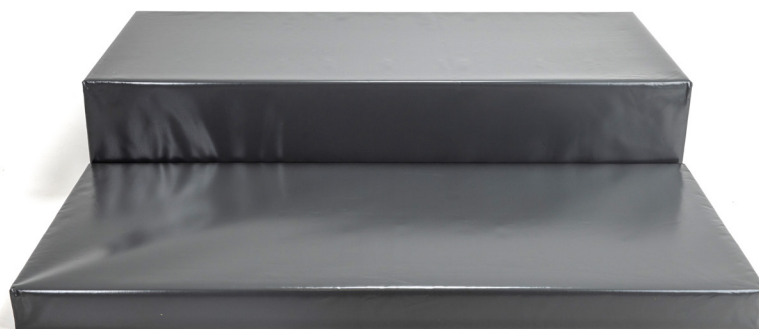

Vertrieb in Deutschland, Österreich und Schweiz durch:

siNpress® GmbH

Wellingsbüttler Weg 79 | D-22391 Hamburg

☎ +49 40 536 30 788 | ☎ +49 40 600 99 252

✉ info@siNpress.de | www.siNpress.de

PRODUKTKATALOG 2024

SICHERHEITSPRODUKTE

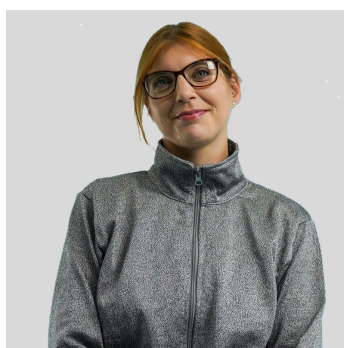

**BITEPRO®
BISSFESTE KLEIDUNG**



**SICHERHEITS-
MATRATZE**



**SICHERHEITS-
HELM**



**CARE GATE
SICHERHEITSTÜR**

Vertrieb in Deutschland, Österreich und Schweiz durch:

siNpress® GmbH

Wellingsbüttler Weg 79 | D-22391 Hamburg

☎ +49 40 536 30 788 | 📠 +49 40 600 99 252

info@siNpress.de | www.siNpress.de

**Produkt: Kopfschutzhelm
inkl. Magnetschluss**

Artikel-Nr.: TN000101



Unser Kopfschutzhelm zeichnet sich durch leichte und atmungsaktive Materialien aus. Dadurch kann er den ganzen Tag getragen werden. Er reduziert das Risiko von Kopfverletzungen bei Personen mit gesundheitlichen Problemen wie Epilepsie, Gleichgewichtsstörungen und bei Personen, die zu selbstverletzendem Verhalten wie wiederholtem Schlagen mit dem Kopf neigen.

Das Anschlagen mit dem Kopf ist eine Form der Selbstverletzung, die vor allem in der forensischen Psychiatrie und bei der Betreuung von Menschen mit geistiger Behinderung häufiger vorkommt. Durch den Magnetverschluss ist es den Patienten nicht möglich, den Helm selbstständig abzunehmen. Darüber hinaus stellt er auch eine Sicherheitsvorrichtung für das Personal dar, indem er vor Kopfstößen eines Klienten oder Häftlings schützt.

Merkmale & Vorteile

- ✓ Dieser Spezialhelm reduziert das Risiko von schweren Kopfverletzungen.
- ✓ Der Kopfschutzhelm wird in Einheitsgröße geliefert.
- ✓ Unisex: für Männer und Frauen gleichermaßen geeignet.
- ✓ Verwendung von leichten und atmungsaktiven Materialien ermöglicht das Tragen über einen längeren Zeitraum.
- ✓ Die verstellbaren Seitenriemen ermöglichen einen individuellen und passgenauen Sitz.
- ✓ An der Rückseite des Helmes ist ein Magnetverschluss angebracht, so dass der Träger den Helm nicht selbst abnehmen kann.
- ✓ Der Sicherheitsverschluss mit Hilfe eines Magnetschlusses ermöglicht ein schnelles Auf- und Absetzen des Kopfschutzhelmes.
- ✓ Der Helm besteht aus weichem Material.
- ✓ Er schützt das Personal vor Kopfstößen und Bissen.
- ✓ Der Kopfschutzhelm besitzt keinen Spritzschutz, der das Spucken in Richtung des Mitarbeiters verhindert.
- ✓ Der Helm kann mit handelsüblichen Desinfektionsmitteln leicht gereinigt werden.

Für wen ist dieses Produkt geeignet?

- ✓ Pflegeabteilungen, z.B. bei Epilepsie, Zerebralparese, Multiple Sklerose, Tourette-Syndrom, Ehlers-Danloss-Syndrom, Borderline-Persönlichkeitsstörungen,
- ✓ Autismuspflege,
- ✓ Geriatrie, z.B. bei Parkinson, Demenz,
- ✓ Verhaltensgesundheitspflege,
- ✓ Psychiatrische Einrichtungen,
- ✓ postoperativ, zur Sturz- und Verletzungsprävention, Mobilitätsrehabilitation.

Material

Kunstledershülle mit weichem Schaumkern
Stahlgitter

Produktmerkmale

Größe	II - Einheitsgröße
Farbe	Blau / schwarzes Gitter
Produziert in	Europa / lieferbar ab Lager Hamburg

Pflege- und Waschinweise



Die glatte Außenhülle kann mit jedem Flächendesinfektionsmittel (Flächendesinfektion als Spray oder als Wischdesinfektion und Wischtuch) gereinigt und desinfiziert werden.

Nicht maschinenwaschbar. Nicht bleichen und nicht in den Trockner geben. Nicht bügeln. Nicht trocken reinigen. Nutzen Sie das Produkt nicht, wenn es beschädigt ist. Vor Gebrauch stets prüfen. Nicht in kontaminiertem Zustand liegen lassen, sondern sofort abwischen. Bei Nichtgebrauch an einem kühlen, trockenen Ort ohne direkte Sonneneinstrahlung aufbewahren.



Vertrieb in Deutschland, Österreich und Schweiz durch:

siNpress® GmbH

Wellingsbüttler Weg 79 | D-22391 Hamburg

☎ +49 40 536 30 788 | ☎ +49 40 600 99 252

✉ info@siNpress.de | www.siNpress.de

PRODUKTKATALOG 2024

SICHERHEITSPRODUKTE

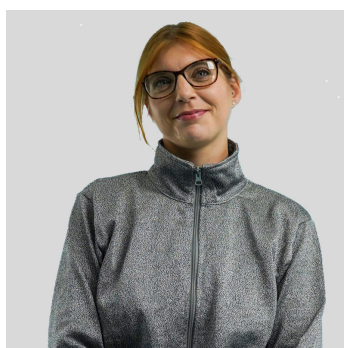

**BITEPRO®
BISSFESTE KLEIDUNG**



**SICHERHEITS-
MATRATZE**



**SICHERHEITS-
HELM**



**CARE GATE
SICHERHEITSTÜR**

Vertrieb in Deutschland, Österreich und Schweiz durch:

siNpress® GmbH

Wellingsbüttler Weg 79 | D-22391 Hamburg

☎ +49 40 536 30 788 | 📠 +49 40 600 99 252

info@siNpress.de | www.siNpress.de

CARE GATE SICHERHEITSTÜR

Der Einsatz einer CARE GATE Halbtür ist eine alternative Maßnahme für mehr Freiheit in der Pflege. Es handelt sich um eine individuelle Anpassung an die Umgebung, die einfach zu bedienen und zudem mobil ist.

Diese Maßnahme erhöht die Privatsphäre des Patienten und ermöglicht gleichzeitig eine Form der Kommunikation. Die Tatsache, dass die Person auf der anderen Seite des CARE GATE durch die halbe Tür schauen und passiv an den Aktivitäten teilnehmen kann, sorgt oft für Ruhe. Das CARE GATE kann in allen Situationen erfolgreich eingesetzt werden, in denen ein erhöhter Betreuungsaufwand bei fehlenden personellen Ressourcen angezeigt ist, um den Patienten lückenlos zu überwachen.

HINWEIS: Die Anwendung dieses Hilfsmittels ist eine freiheitsbeschränkende Maßnahme. Das CARE GATE ist eine therapeutische Maßnahme. Es stellt eine Alternative zur Fixierung dar. Damit kann in stationären Einrichtungen bei psychomotorischer Unruhe - z.B. Hinlauftendenz bei Menschen mit Demenz - mit vertretbarem finanziellem und personellem Aufwand die Fürsorgepflicht wahrgenommen werden, um das Sturzrisiko zu reduzieren und gleichzeitig Selbstverletzungen und suizidalen Handlungen vorzubeugen. Schließlich ist die Fixierung für die Pflegenden häufig mit negativen Gefühlen wie Hilflosigkeit, Bedauern und Schuld verbunden.



Das CARE GATE ist ein unabhängiges und anpassungsfähiges System, das in die meisten Türrahmen eingebaut werden kann. Das CARE GATE besteht aus einer massiven Vollkernplatte als Türblatt mit weißer Lackierung. Es wird vor der vorhandenen Tür und an der Seite des Flures montiert. Auf diese Weise bleibt der Raum vollständig verschließbar. Die bestehende Tür wird durch den Einbau nicht beschädigt. Sie kann geschlossen oder für die Kommunikation offen gelassen werden.

Die bestehende Tür und das CARE GATE sind unabhängig voneinander abschließbar. Die Oberfläche des Türblattes ist extrem schlag- und kratzfest. Die hochwertigen Türscharniere sorgen für Stabilität - für den Einsatz im Innenbereich - geeignet für DIN links und DIN rechts.

Wird das CARE GATE nicht mehr benötigt, kann es einfach und ohne Beschädigung entfernt werden.

TECHNISCHE DATEN

Feuerhemmende, weiße Vollkernplatte, komplett abwasch- und desinfizierbar und rostfreie Metallteile (Edelstahl bzw. Aluminium).

Abmessungen für den Einsatz des CARE GATE:

- ✓ Breite Türöffnung: min. 99 cm und max. 121 cm,
- ✓ Gesamthöhe Türöffnung: min. 199 cm und max. 215 cm,
- ✓ Höhe CARE GATE Türblatt: 95 cm.

MASSGESCHNEIDERTE SICHERHEIT: ANPASSUNG DES CARE GATE AN IHRE BEDÜRFNISSE

Das CARE GATE kann individuell an Ihre Bedürfnisse angepasst werden.

Bitte nehmen Sie die Messungen für Breite, Tiefe und Höhe der Türöffnung vor.

Füllen Sie anschließend das CARE GATE-Formular mit den Daten aus und senden Sie es an uns zurück.

Wir werden umgehend prüfen, ob der Einsatz unserer CARE GATE Sicherheitstür möglich ist.



Link zum
CARE GATE Formular

Vertrieb in Deutschland, Österreich und Schweiz durch:

siNpress® GmbH

Wellingsbüttler Weg 79 | D-22391 Hamburg

☎ +49 40 536 30 788 | 📠 +49 40 600 99 252

info@siNpress.de | www.siNpress.de

MONTAGE DER CARE GATE SICHERHEITSTÜR

Die Installation der CARE GATE Sicherheitstür gestaltet sich unkompliziert und kann von Ihrem technischen Service durchgeführt werden.

Für die Montage des CARE GATE ist kein Bohren erforderlich, was bedeutet, dass keine Löcher in Ihre Wände oder Türrahmen gebohrt werden müssen. Diese bohrfreie Installationsoption bietet nicht nur eine benutzerfreundliche und einfache Installation, sondern schützt auch Ihre Oberflächen vor möglichen Beschädigungen. Somit bleibt Ihre Umgebung intakt und unversehrt, während Sie gleichzeitig von den Sicherheitsvorteilen des CARE GATE profitieren können.

Eine detaillierte Montageanleitung wird mit der Lieferung mitgeliefert und steht zudem zum Download im Internet bereit.

Hier ein Video zur Montage des CARE GATE:



Link zur
CARE GATE
Montageanleitung



PFLEGE- UND REINIGUNGSHINWEISE DER CARE GATE SICHERHEITSTÜR

Die CARE GATE Sicherheitstür bietet maximale Flexibilität bei der Reinigung und Desinfektion, da sie problemlos mit jedem handelsüblichen Flächendesinfektionsmittel gereinigt werden kann. Sei es als Flächendesinfektionsspray zur großflächigen Desinfektion oder als Wischdesinfektion mit einem Wischtuch – das CARE GATE ermöglicht eine vielseitige Reinigung. Es ist jedoch wichtig zu beachten, dass scharfe Reinigungsmittel vermieden werden sollten, um die Langlebigkeit und Wirksamkeit der Sicherheitstür zu erhalten.

Vertrieb in Deutschland, Österreich und Schweiz durch:

siNpress® GmbH

Wellingsbüttler Weg 79 | D-22391 Hamburg

+49 40 536 30 788 | +49 40 600 99 252

info@siNpress.de | www.siNpress.de



SINPRESS® - LEBENSQUALITÄT AUCH IM PFLEGEFALL

Wir sind bereit, um Ihnen zu helfen.

Unsere Lösungen sind ideal für Umgebungen mit geringer Zurückhaltung. Bei siNpress® konzentrieren wir uns auf konzeptionelles Arbeiten und bieten individuelle Betreuung für pflegebedürftige und schwerstpflegebedürftige Menschen. Durch kontinuierlichen Austausch mit Pflegefachkräften und ständige Beobachtung der neuesten Entwicklungen in der Pflege bieten wir Ihnen bei siNpress® jederzeit hochwertige Maßnahmen für Patienten und Bewohner. Bei siNpress® verstehen wir die Bedeutung der richtigen Schutzausrüstung, die auf die spezifischen Anforderungen Ihres Teams zugeschnitten ist.

Um Ihnen bei der Auswahl der optimalen Lösung zu helfen, bieten wir eine kostenlose telefonische Beratung zu unseren Produkten an.

SO UNTERSTÜTZEN WIR SIE SCHNELL UND UNKOMPLIZIERT:

Schicken Sie uns eine E-Mail: Kontaktieren Sie uns unter info@siNpress.de und teilen Sie uns einige grundlegende Informationen über Ihre Organisation mit.

Stellen Sie Ihre Fragen: Teilen Sie uns mit, an welchen Produkten Sie besonders interessiert sind, seien es Pflegedecken, reißfeste Bekleidung, Bettwaren oder bissfeste Schutzkleidung. Wir sind bereit, Ihnen bei Ihrem Anliegen zu helfen.

Wir werden uns mit Ihnen in Verbindung setzen: Eines unserer engagierten Teammitglieder wird rasch auf Ihre Anfrage reagieren und einen passenden und kostenfreien telefonischen Beratungstermin vereinbaren.

Während des Telefonats erhalten Sie einen detaillierten Einblick in unsere Produkte, verstehen ihre Funktionen und sehen, wie sie am besten in Ihrer Umgebung eingesetzt werden können. Wir stehen auch zur Beantwortung Ihrer Fragen bereit und geben Empfehlungen basierend auf Ihren speziellen Anforderungen.

**Folgen Sie uns
auf
Social Media:**



Vertrieb in Deutschland, Österreich und Schweiz durch:

siNpress® GmbH

Wellingsbüttler Weg 79 | D-22391 Hamburg

☎ +49 40 536 30 788 | 📠 +49 40 600 99 252

info@siNpress.de | www.siNpress.de

siNpress